

# System X Konfiguration Internet Information Server

---

## haped Arbeitsanweisung

---

### Titel

---

#### Voraussetzungen

- ---

B  
e  
s  
c  
h  
r  
e  
i  
b  
u  
n  
g

Bild / Arbeitsmittel

1

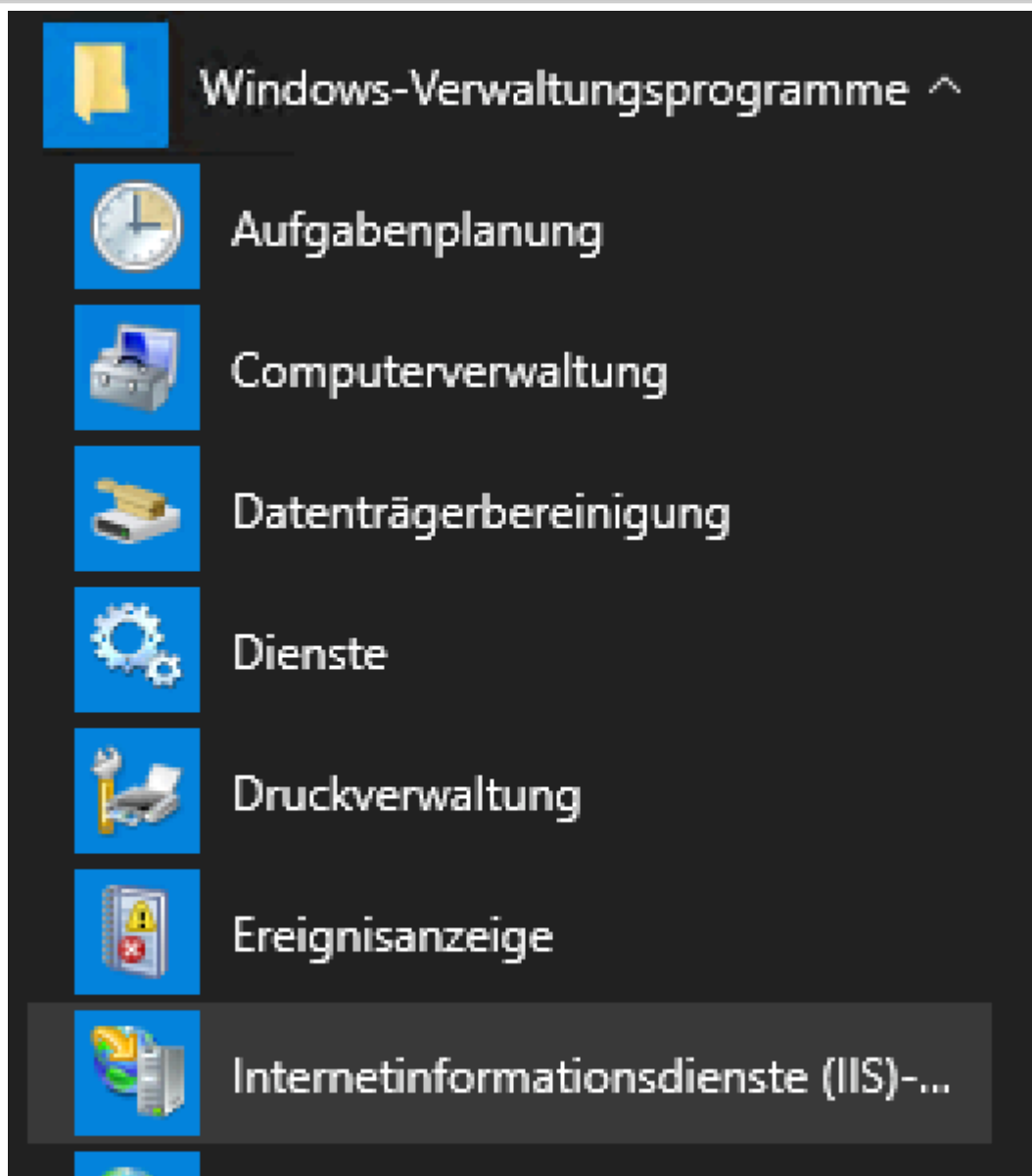

B  
e  
s  
c  
h  
r  
e  
i  
b  
u  
n  
g

Bild / Arbeitsmittel

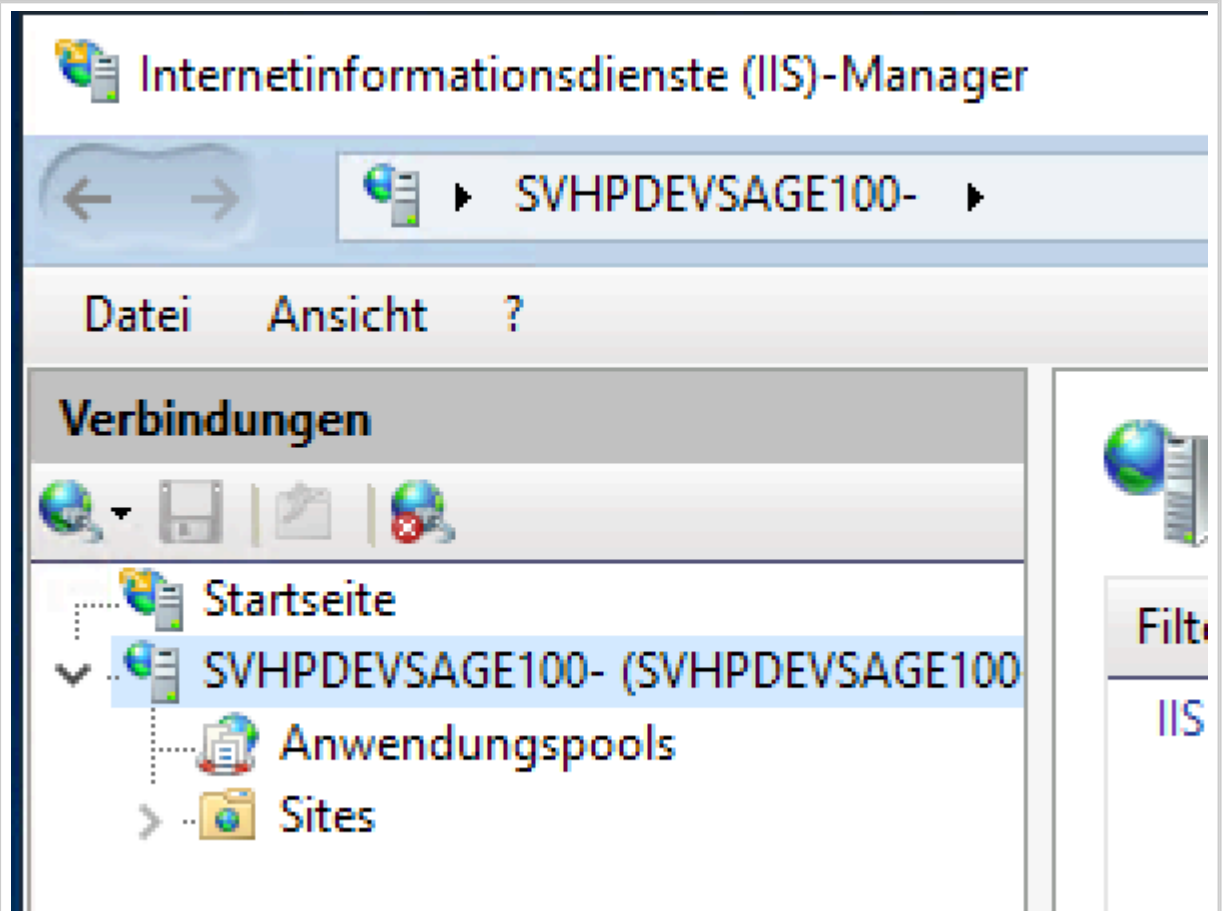

2



B  
e  
s  
c  
h  
r  
e  
i  
b  
u  
n  
g

**Bild / Arbeitsmittel**

|  |   |
|--|---|
| <b>B<br/>e<br/>s<br/>c<br/>h<br/>r<br/>e<br/>i<br/>b<br/>u<br/>n<br/>g</b> | <b>Bild / Arbeitsmittel</b>   |
| 3  |  |

| n<br>r<br>e<br>i<br>b<br>u<br>n<br>g | Bild / Arbeitsmittel   |
|--------------------------------------|--|
|                                      |  |
| 4                                    | <p>Web Platform Installer</p> <p> This is a Microsoft Supported Download</p> <p><a href="#">Install this extension</a></p> <p><small>or view additional downloads</small></p>   |
| 5                                    | <p> WebPlatformInstal....msi</p> <ul style="list-style-type: none"><li>Öffnen</li><li>Dateien dieses Typs immer öffnen</li><li>In Ordner anzeigen</li><li>Abbrechen</li></ul> |

B  
e  
s  
c  
h  
r  
e  
i  
b  
u  
n  
g

Bild / Arbeitsmittel

6

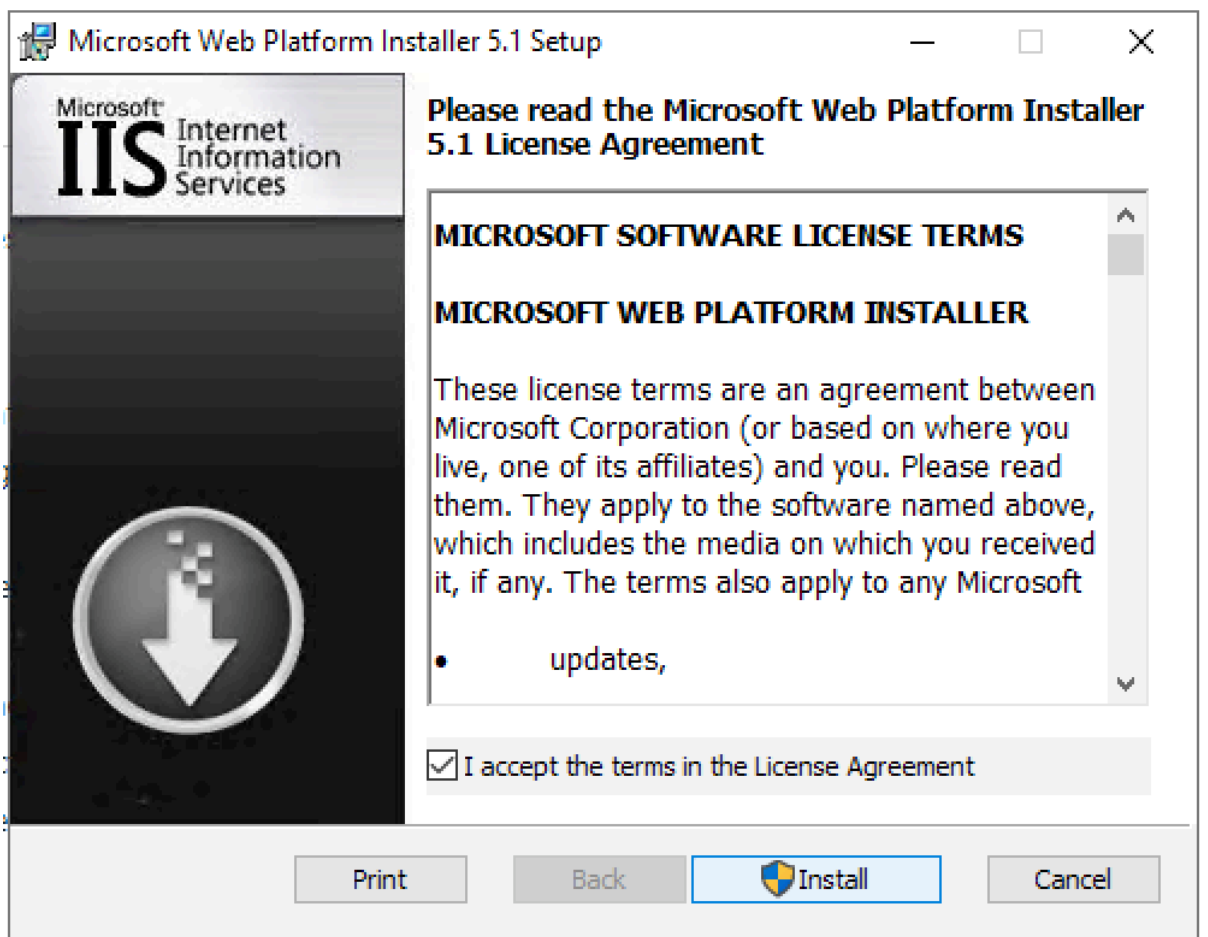

B  
e  
s  
c  
h  
r  
e  
i  
b  
u  
n  
g

Bild / Arbeitsmittel

7

Benutzerkontensteuerung



Möchten Sie zulassen, dass durch diese App  
Änderungen an Ihrem Gerät vorgenommen  
werden?



Microsoft Web PI

Verifizierter Herausgeber: Microsoft Corporation  
Dateiursprung: Festplatte auf diesem Computer

[Weitere Details anzeigen](#)

Ja

Nein



B  
e  
s  
c  
h  
r  
e  
i  
b  
u  
n  
g

Bild / Arbeitsmittel

8

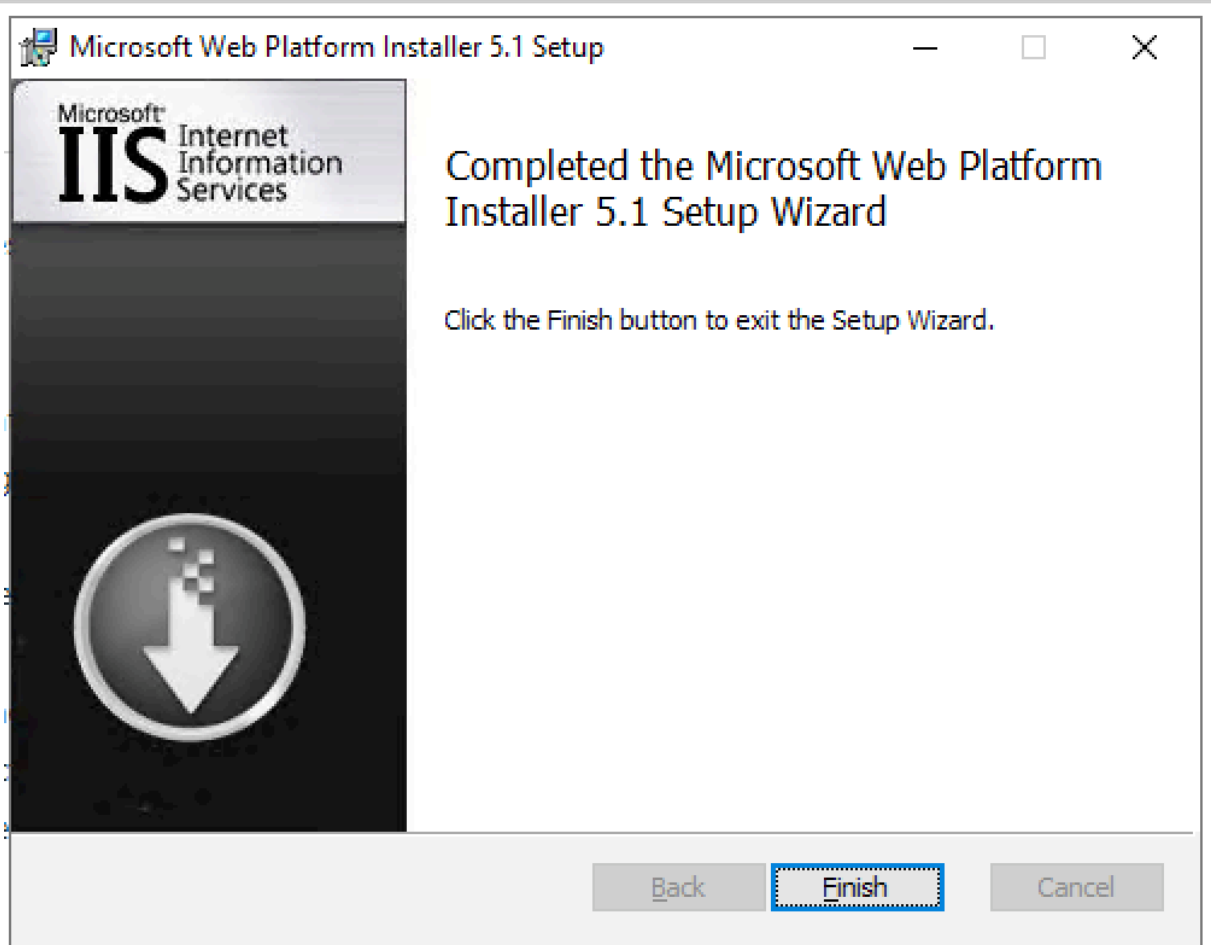

B  
e  
s  
c  
h  
r  
e  
i  
b  
u  
n  
g

Bild / Arbeitsmittel

9

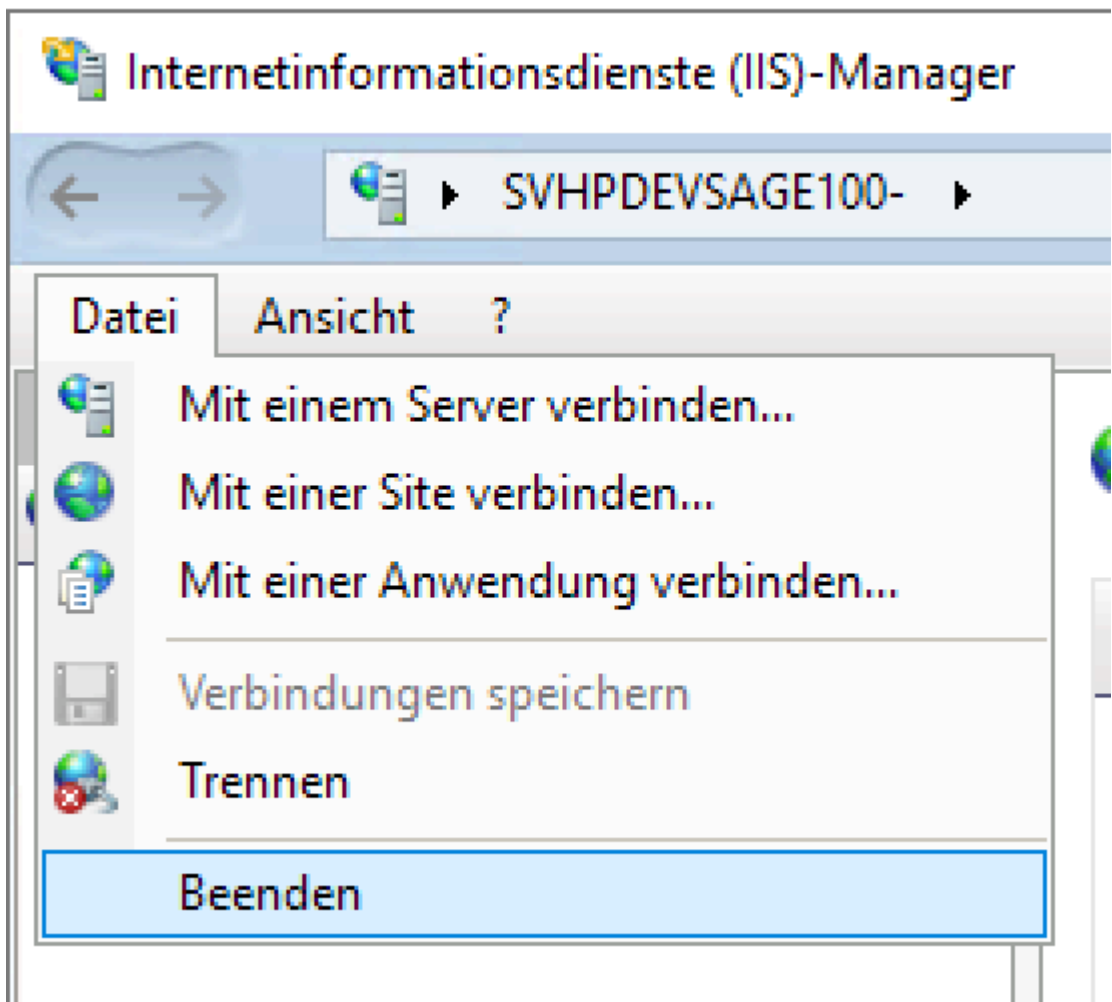

B  
e  
s  
c  
h  
r  
e  
i  
b  
u  
n  
g

Bild / Arbeitsmittel

1  
0

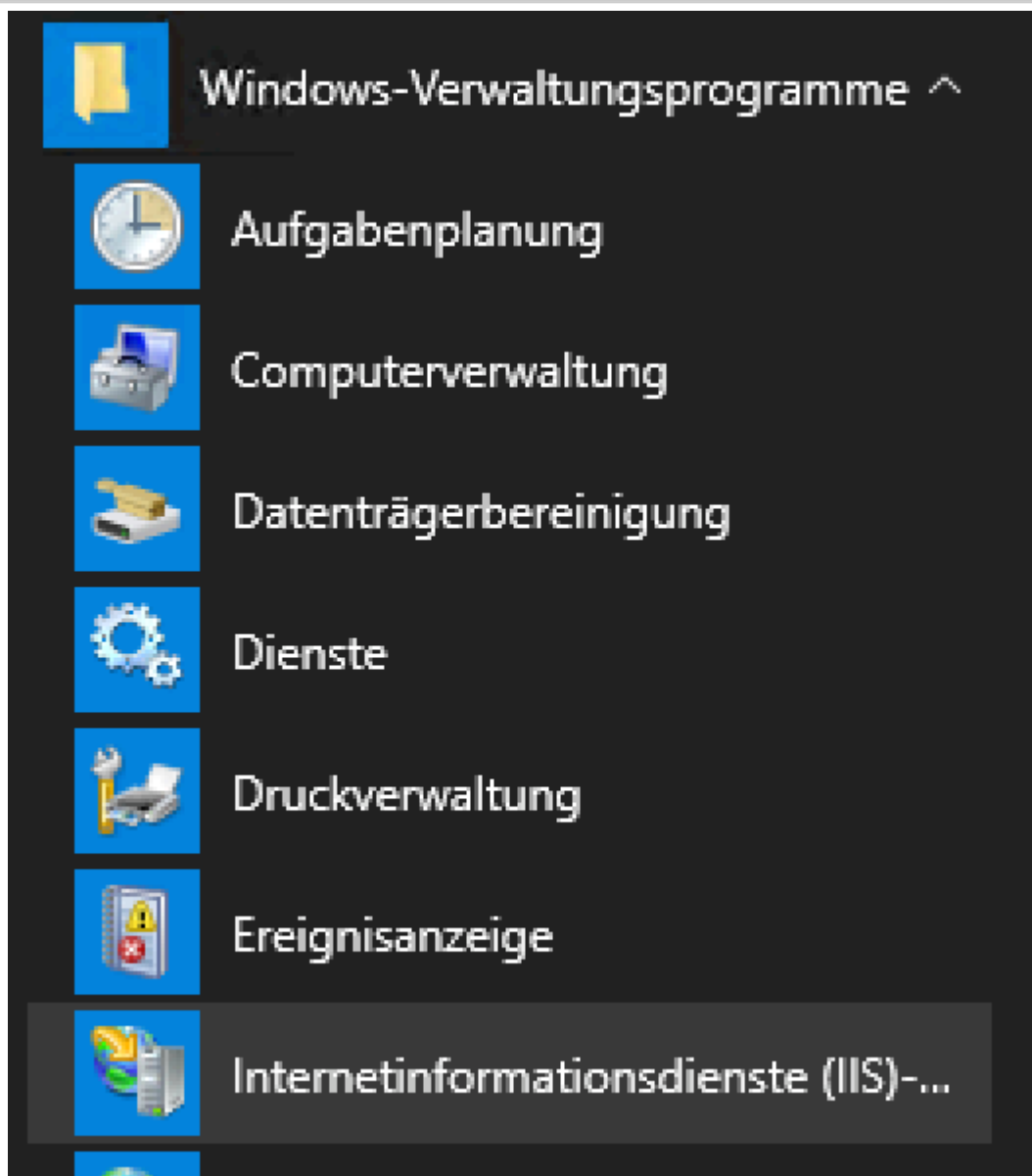

B  
e  
s  
c  
h  
r  
e  
i  
b  
u  
n  
g

Bild / Arbeitsmittel

1  
1

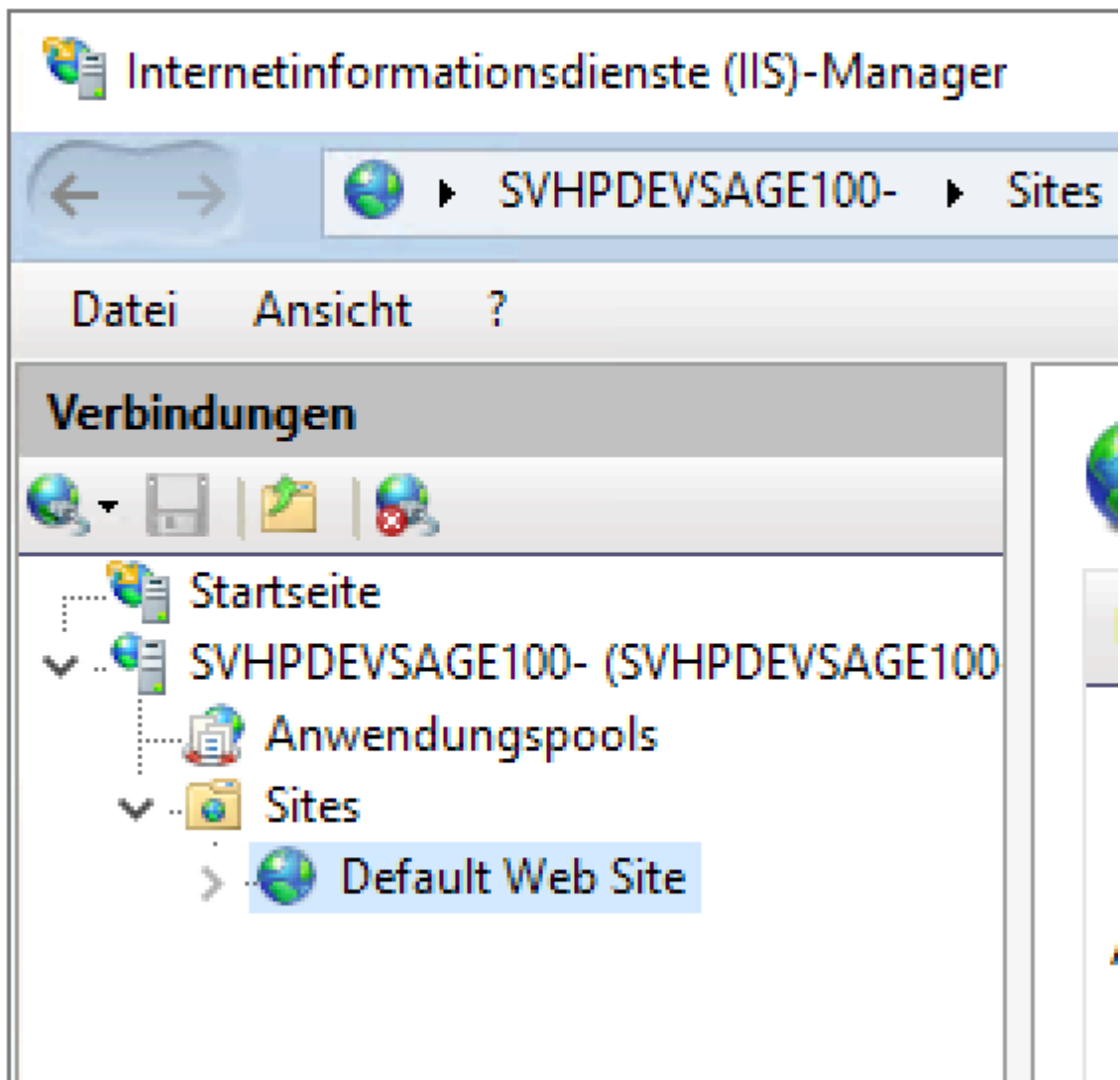

B  
e  
s  
c  
h  
r  
e  
i  
b  
u  
n  
g

**Bild / Arbeitsmittel**

1  
2

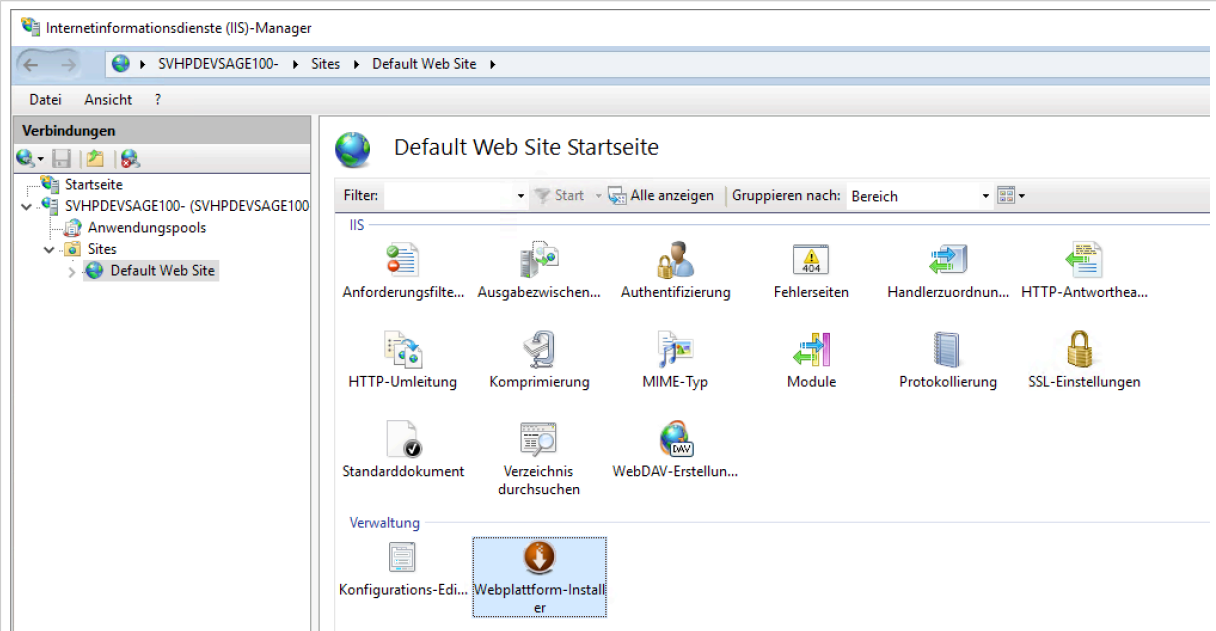

1  
3



1  
4

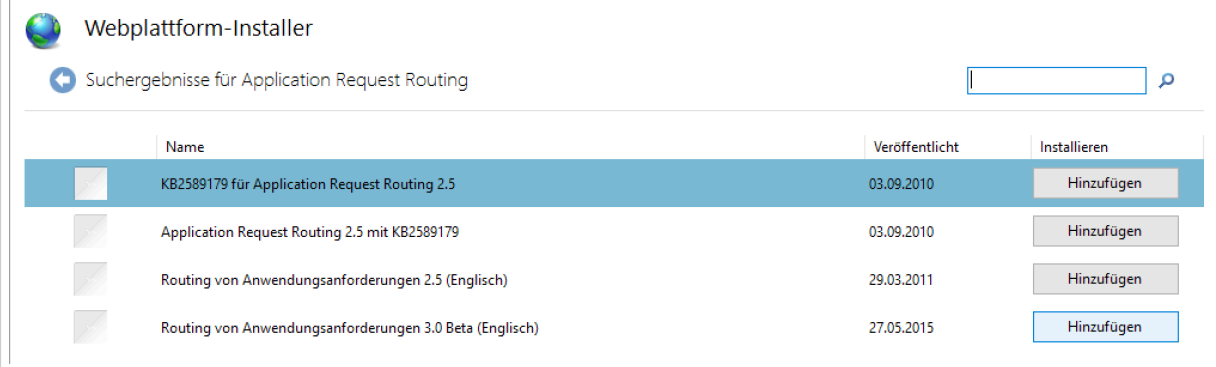

B  
e  
s  
c  
h  
r  
e  
i  
b  
u  
n  
g

**Bild / Arbeitsmittel**



Webplattform-Installer



Suchergebnisse für Application Request Routing



|                          | Name  | Veröffentlicht | Installieren                              |
|--------------------------|---|----------------|---|
| <input type="checkbox"/> | KB2589179 für Application Request Routing 2.5           | 03.09.2010     | <input type="button" value="Hinzufügen"/> |
| <input type="checkbox"/> | Application Request Routing 2.5 mit KB2589179           | 03.09.2010     | <input type="button" value="Hinzufügen"/> |
| <input type="checkbox"/> | Routing von Anwendungsanforderungen 2.5 (Englisch)      | 29.03.2011     | <input type="button" value="Hinzufügen"/> |
| <input type="checkbox"/> | Routing von Anwendungsanforderungen 3.0 Beta (Englisch) | 27.05.2015     | <input type="button" value="Entfernen"/>  |

1  
5

[1 Zu installierende Elemente](#)

[Optionen](#)

B  
e  
s  
c  
h  
r  
e  
i  
b  
u  
n  
g

**Bild / Arbeitsmittel**

1  
6

Webplattform-Installer ✕

**VORAUSSETZUNG**    Installieren    Konfigurieren    Fertig stellen

Prüfen Sie folgende Liste mit zu installierender Drittanbieter-Anwendungssoftware, Microsoft-Produkten und -Komponenten, die zusätzliche unten aufgeführte Software sowie die zu aktivierenden Windows-Komponenten. Drittanbieteranwendungen und -produkte werden von den hier aufgeführten Drittanbietern angeboten; Microsoft gewährt Ihnen keine Rechte an der Drittanbietersoftware. Sie sind selbst dafür verantwortlich, die Lizenzbedingungen der Drittanbieter aufzufinden, zu lesen und zu akzeptieren.

✕ **Routing von Anwendungsanforderungen 3.0 Beta (Englisch)**

[Lizenzbedingungen anzeigen](#) [Direkter Downloadlink](#)

**Dateidownloadgröße insgesamt:** **8,24 MB**

[Klicken Sie hier, um weitere Software anzuzeigen, die installiert werden muss, und überprüfen Sie die zugehörigen Microsoft-Lizenzbedingungen.](#)

Indem Sie auf "Ich stimme zu" klicken, akzeptieren Sie die Lizenzbedingungen für die oben aufgeführte Drittanbieter- und Microsoft-Software sowie die zusätzliche Software. Wenn Sie den Lizenzbedingungen nicht zustimmen, klicken Sie auf "Ich stimme nicht zu".

B  
e  
s  
c  
h  
r  
e  
i  
b  
u  
n  
g

Bild / Arbeitsmittel

1  
7

Webplattform-Installer ×

VORAUSSSETZUNGE **Installieren** Konfigurieren Fertig stellen



Microsoft Azure

Microsoft Azure is an open and flexible cloud platform that enables you to quickly build, deploy and manage applications across a global network of Microsoft-managed datacenters. Easily create web sites, virtual machines or databases in a few clicks.

[Try it free now!](#)

Download beendet

Installationsstatus: Routing von Anwendungsanforderungen 3.0 Beta wird installiert [3 von 3]

Abbrechen



B  
e  
s  
c  
h  
r  
e  
i  
b  
u  
n  
g

**Bild / Arbeitsmittel**

1  
8

Webplattform-Installer ×

**VORAUSSSETZUNGE**      Installieren      Konfigurieren      **Fertig stellen**

✓ Folgende Produkte wurden erfolgreich installiert.

- Externer Cache 1.0
- URL Rewrite 2.0
- Routing von Anwendungsanforderungen 3.0 Beta

Fertig stellen

B  
e  
s  
c  
h  
r  
e  
i  
b  
u  
n  
g

Bild / Arbeitsmittel

1  
9

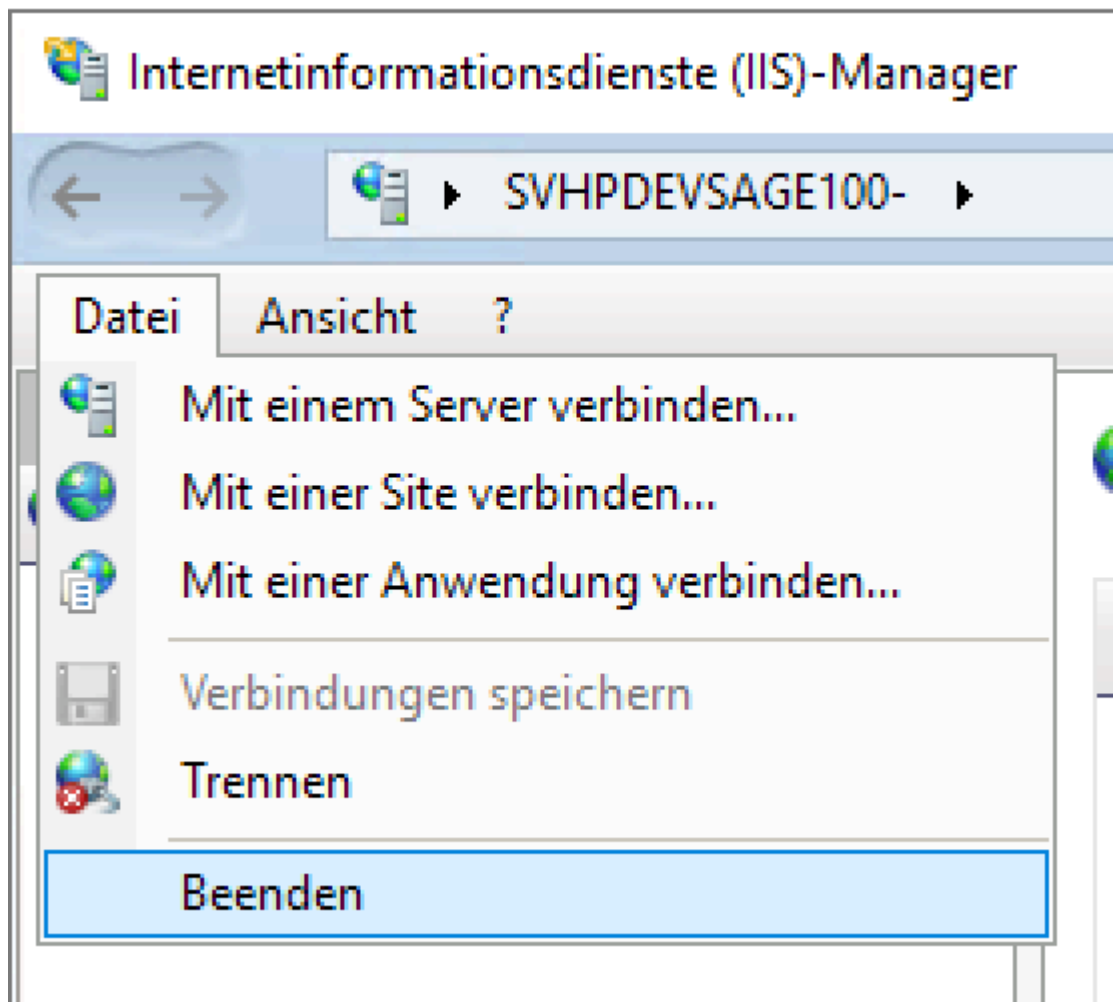

B  
e  
s  
c  
h  
r  
e  
i  
b  
u  
n  
g

Bild / Arbeitsmittel

2  
0

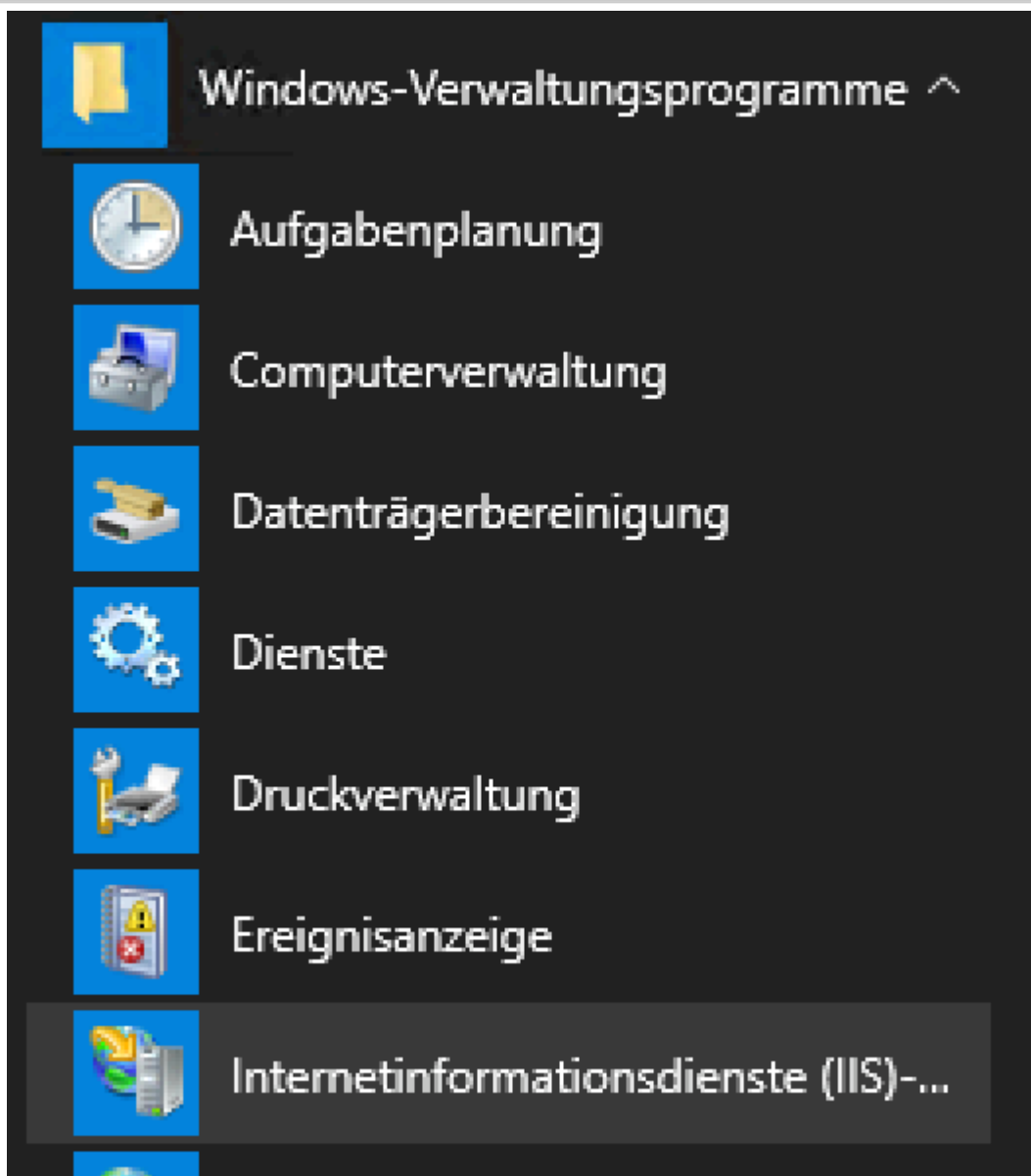

|  |  |
|--|--|
| <p>B<br/>e<br/>s<br/>c<br/>h<br/>r<br/>e<br/>i<br/>b<br/>u<br/>n<br/>g</p> | <p><b>Bild / Arbeitsmittel</b></p>   |
| <p>2<br/>1</p>   | <p>Internetinformationsdienste (IIS)-Manager</p> <p>← → SVHPDEV SAGE100- &gt; Anwendungspools</p> <p>Datei Ansicht ?</p> <p><b>Verbindungen</b></p> <p>Startseite</p> <p>SVHPDEV SAGE100- (SVHPDEV SAGE100)</p> <p>Anwendungspools</p> <p>Sites</p> <p>Server Farms</p> <p>Anwendungspool hinzufügen...</p> <p>Aktualisieren</p> <p>Anwendung</p> <p>Auf dieser Seite können Sie zugeordnet. Sie enthalten</p> |

B  
e  
s  
c  
h  
r  
e  
i  
b  
u  
n  
g

Bild / Arbeitsmittel

2  
2

Anwendungspool hinzufügen ? X

Name:

.NET CLR-Version:

Verwalteter Pipelinemodus:

Anwendungspool sofort starten

B  
e  
s  
c  
h  
r  
e  
i  
b  
u  
n  
g

**Bild / Arbeitsmittel**

2  
3

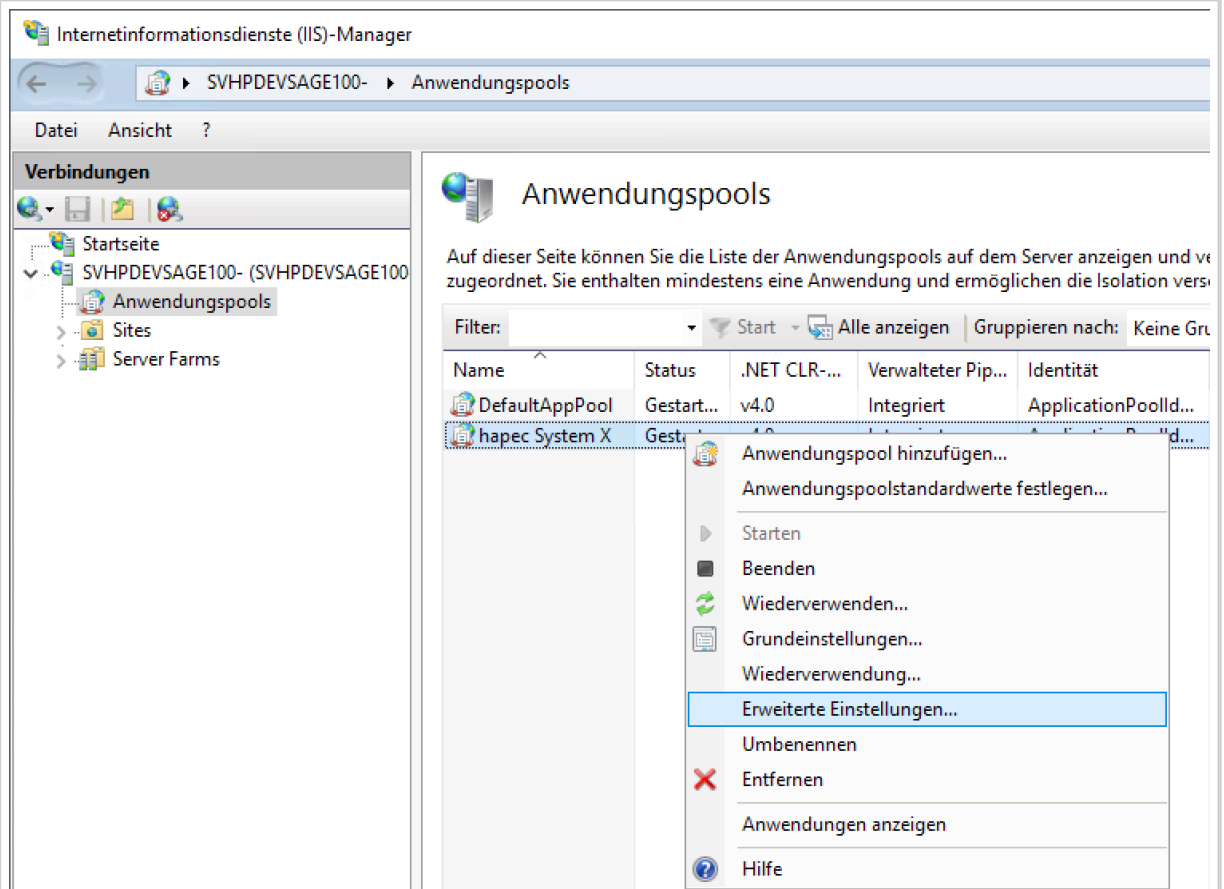

**B  
e  
s  
c  
h  
r  
e  
i  
b  
u  
n  
g**

**Bild / Arbeitsmittel**

|              |                              |
|--------------|------------------------------|
| Beschreibung | Bild / Arbeitsmittel         |
| 24           | Erweiterte Einstellungen ? X |





**B  
e  
s  
c  
h  
r  
e  
i  
b  
u  
n  
g**

**Bild / Arbeitsmittel**

|  |   |
|--|---|
| B<br>e<br>s<br>c<br>h<br>r<br>e<br>i<br>b<br>u<br>n<br>g | <b>Bild / Arbeitsmittel</b>   |
| 2<br>5   |  Internetinformationsdienste (IIS)-Manager |

u  
n  
g

Umbenennen  
Zur Ansicht "Inhalt" wechseln

2  
6

Anwendung hinzufügen

Sitename: Default Web Site  
Pfad: /

Alias: ibmcognos Anwendungspool: DefaultAppPool Auswählen...

Beispiel: Vertrieb

Physischer Pfad: ...

Pass-Through-Authentifizierung  
Verbinden als... Einstellungen testen...

Vorabladen aktivieren

OK Abbrechen

B  
e  
s  
c  
h  
r  
e  
i  
b  
u  
n  
g

Bild / Arbeitsmittel

2  
7

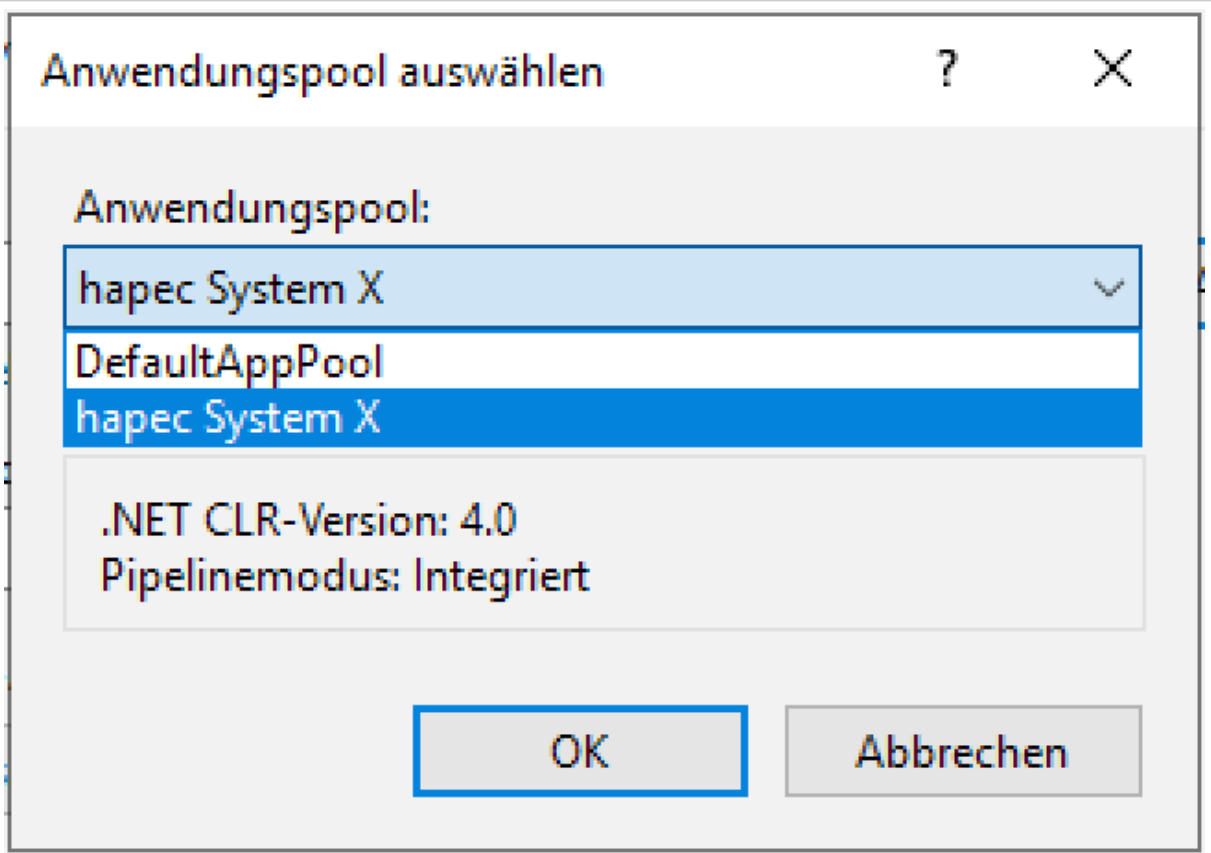

B  
e  
s  
c  
h  
r  
e  
i  
b  
u  
n  
g

Bild / Arbeitsmittel

2  
8

Anwendung hinzufügen ? X

Sitename: Default Web Site  
Pfad: /

Alias: ibmcognos      Anwendungspool: hapec System X      Auswählen...

Beispiel: Vertrieb

Physischer Pfad:  ...

Pass-Through-Authentifizierung

Vorabladen aktivieren

**B  
e  
s  
c  
h  
r  
e  
i  
b  
u  
n  
g**

**Bild / Arbeitsmittel**

|  |  |
|--|--|
| B<br>e<br>s<br>c<br>h<br>r<br>e<br>i<br>b<br>u<br>n<br>g | <b>Bild / Arbeitsmittel</b>                        |
| 2<br>9   | Ordner suchen <span style="float: right;">✕</span> |



u  
n  
g

Neuen Ordner erstellen

OK

Abbrechen

Anwendung hinzufügen ? X

Sitename: Default Web Site  
Pfad: /

Alias: ibmcognos      Anwendungspool: hapec System X      Auswählen...

Beispiel: Vertrieb

Physischer Pfad: C:\Program Files\ibm\cognos\analytics\webcontent ...

Pass-Through-Authentifizierung

Verbinden als...      Einstellungen testen...

Vorabladen aktivieren

OK

Abbrechen

3  
0

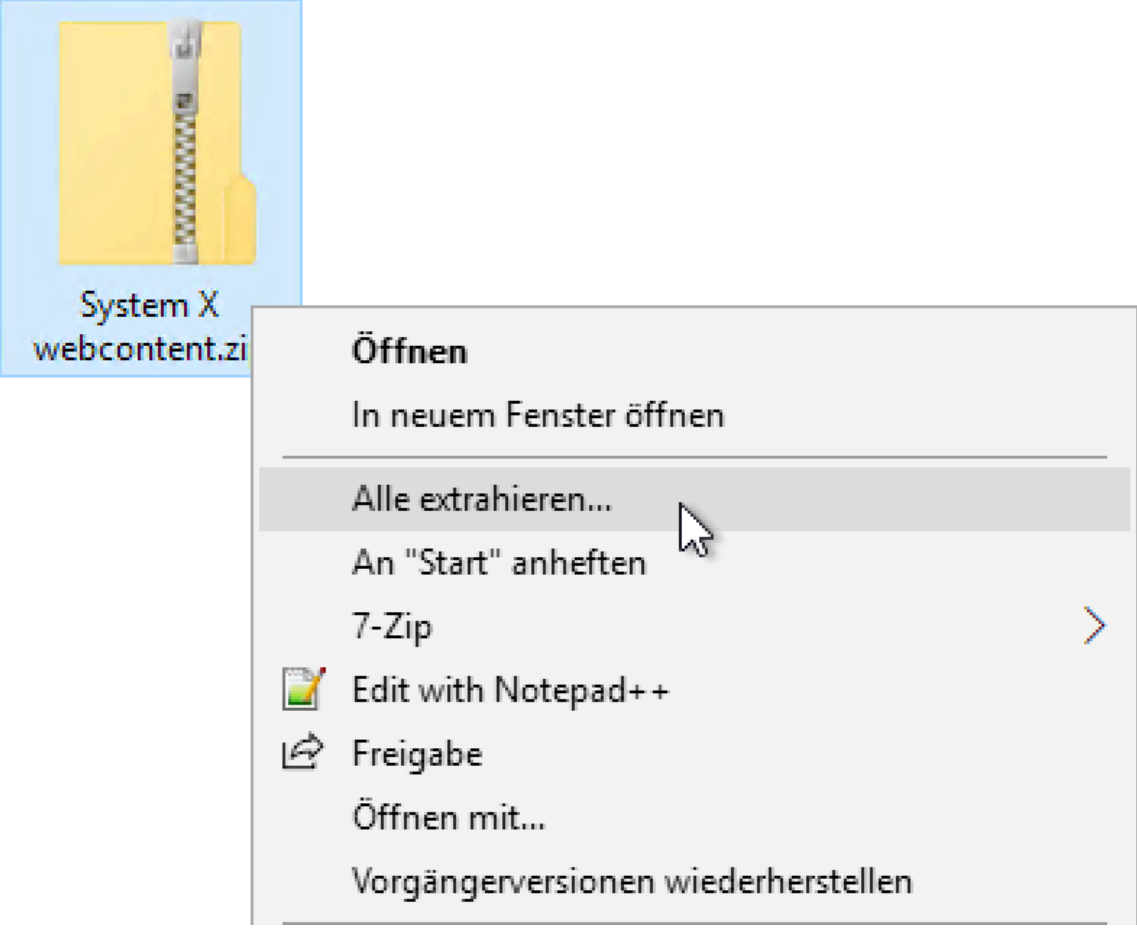
|  |   |
|--|---|
| <p><b>B</b><br/><b>e</b><br/><b>s</b><br/><b>c</b><br/><b>h</b><br/><b>r</b><br/><b>e</b><br/><b>i</b><br/><b>b</b><br/><b>u</b><br/><b>n</b><br/><b>g</b></p> | <p><b>Bild / Arbeitsmittel</b></p>  |
| <p>3<br/>1</p>   |  <p>System X<br/>webcontent.zip</p> <ul style="list-style-type: none"><li>Öffnen</li><li>In neuem Fenster öffnen</li><li>Alle extrahieren...</li><li>An "Start" anheften</li><li>7-Zip &gt;</li><li>Edit with Notepad++</li><li>Freigabe</li><li>Öffnen mit...</li><li>Vorgängerversionen wiederherstellen</li></ul> |

B  
e  
s  
c  
h  
r  
e  
i  
b  
u  
n  
g

**Bild / Arbeitsmittel**

3  
2

← ZIP-komprimierte Ordner extrahieren



Wählen Sie ein Ziel aus und klicken Sie auf "Extrahieren".

Dateien werden in diesen Ordner extrahiert:

C:\hapec\install\System X\System X webcontent Durchsuchen...

Dateien nach Extrahierung anzeigen

Extrahieren Abbrechen

|  |  |
|--|--|
| <b>B<br/>e<br/>s<br/>c<br/>h<br/>r<br/>e<br/>i<br/>b<br/>u<br/>n<br/>g</b> | <b>Bild / Arbeitsmittel</b>  |
| 3<br>3   | <div style="border: 1px solid #ccc; padding: 5px;"><div style="background-color: #e6f2ff; padding: 2px;"> <b>webcontent</b> <span style="float: right;">05.09.2019 11:14</span></div><div style="border: 1px solid #ccc; padding: 5px; margin-top: 5px;"><p><b>Öffnen</b></p><p>In neuem Fenster öffnen</p><p>An Schnellzugriff anheften</p><p>7-Zip <span style="float: right;">&gt;</span></p><hr/><p>Zugriff gewähren auf <span style="float: right;">&gt;</span></p><p>Vorgängerversionen wiederherstellen</p><p>In Bibliothek aufnehmen <span style="float: right;">&gt;</span></p><p>An "Start" anheften</p><hr/><p>Senden an <span style="float: right;">&gt;</span></p><hr/><p>Ausschneiden</p><p><b>Kopieren</b> </p></div></div> |

B  
e  
s  
c  
h  
r  
e  
i  
b  
u  
n  
g

**Bild / Arbeitsmittel**

3  
4

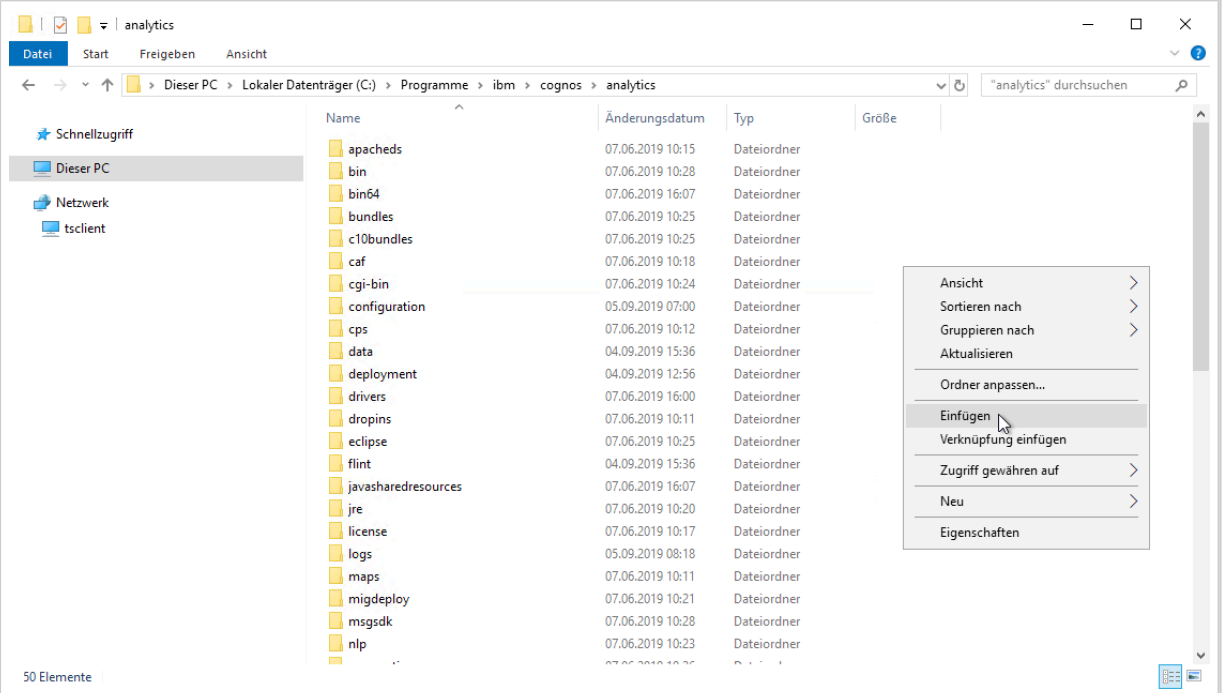

B  
e  
s  
c  
h  
r  
e  
i  
b  
u  
n  
g

Bild / Arbeitsmittel

3  
5

 Zugriff auf den Zielordner wurde verweigert

Sie müssen Administratorberechtigungen angeben, um in diesen Ordner zu kopieren.



webcontent

Erstelldatum: 07.06.2019 10:09

Für alle aktuellen Elemente wiederholen

 Fortsetzen

Überspringen

Abbrechen

 Mehr Details

B  
e  
s  
c  
h  
r  
e  
i  
b  
u  
n  
g

Bild / Arbeitsmittel

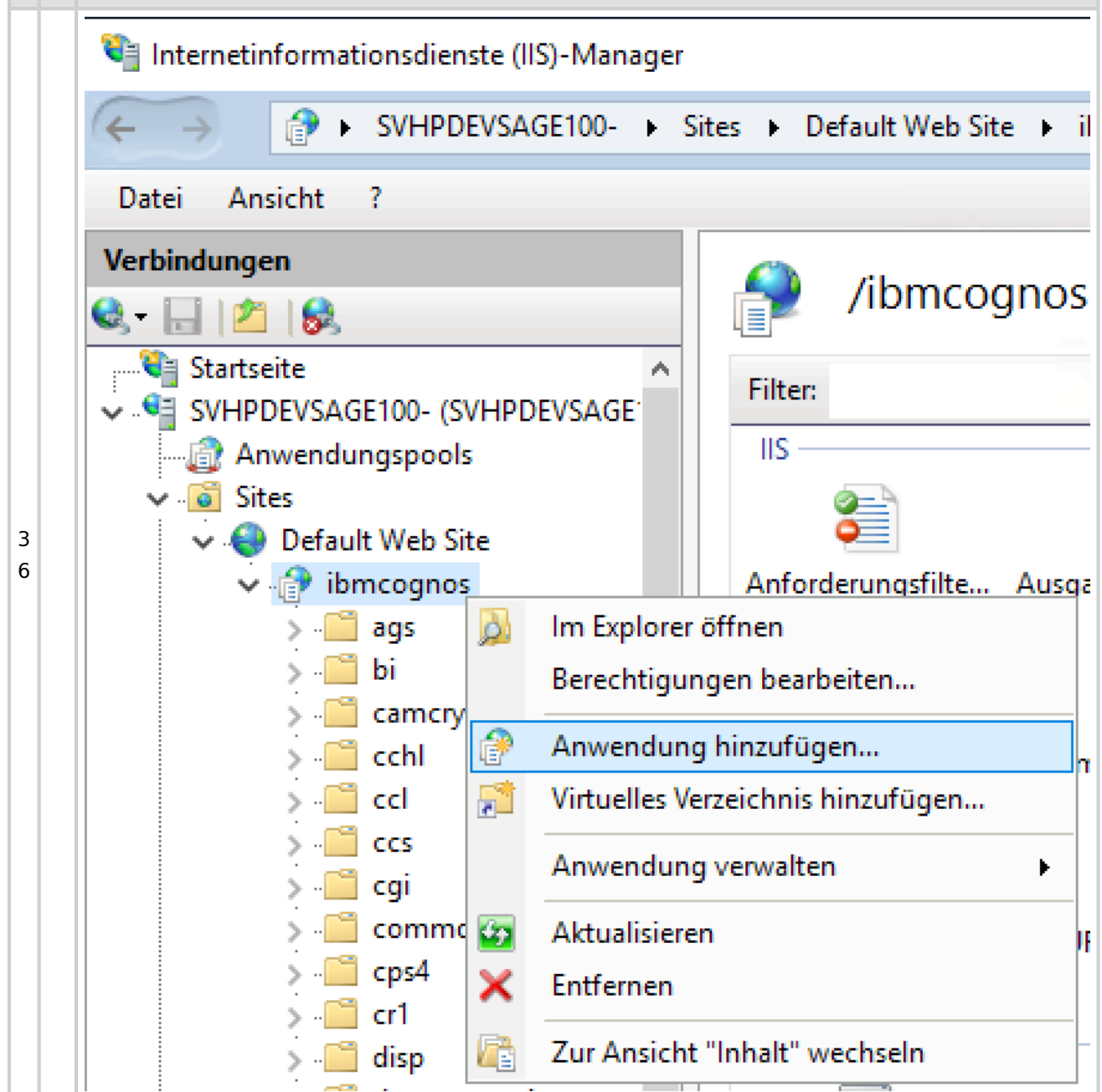

3  
6

B  
e  
s  
c  
h  
r  
e  
i  
b  
u  
n  
g

Bild / Arbeitsmittel

3  
7

Anwendung hinzufügen ? X

Sitename: Default Web Site  
Pfad: /ibmcognos

Alias: sso      Anwendungspool: hapec System X      Auswählen...

Beispiel: Vertrieb

Physischer Pfad: C:\Program Files\ibm\cognos\analytics\cgi-bin ...

Pass-Through-Authentifizierung  
Verbinden als...      Einstellungen testen...

Vorbladen aktivieren

OK      Abbrechen



B  
e  
s  
c  
h  
r  
e  
i  
b  
u  
n  
g

**Bild / Arbeitsmittel**

3  
8

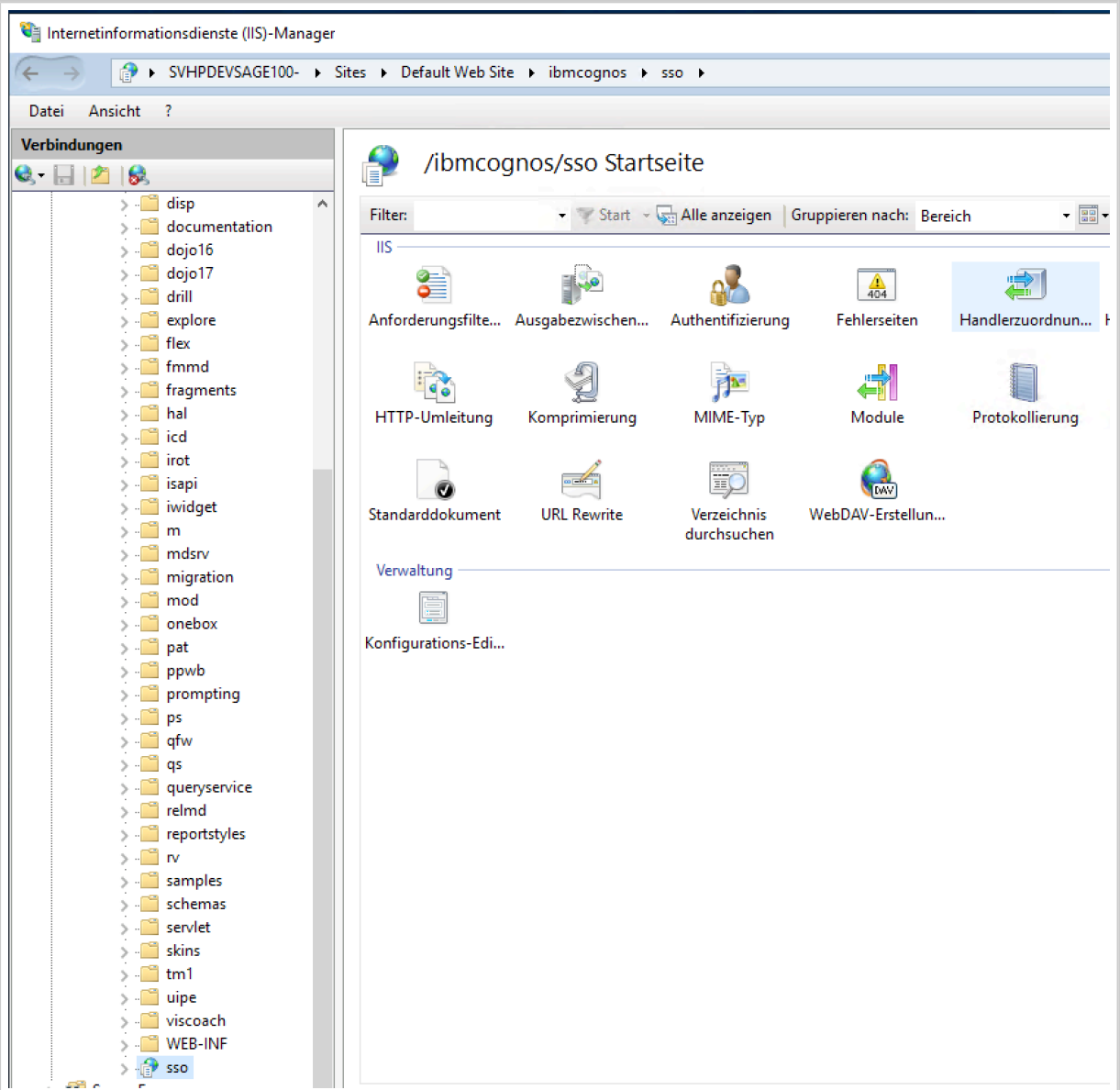

|   |   |
|---|---|
| <p><b>B<br/>e<br/>s<br/>c<br/>h<br/>r<br/>e<br/>i<br/>b<br/>u<br/>n<br/>g</b></p> | <p><b>Bild / Arbeitsmittel</b></p>  |
| <p>3<br/>9</p>  | <div style="border: 1px solid gray; padding: 10px;"> <p><b>Aktionen</b></p> <p><a href="#">Verwalteten Handler hinzufügen...</a></p> <p><a href="#">Skriptzuordnung hinzufügen...</a></p> <p><a href="#">Skriptzuordnung mit Platzhalter hinzufügen...</a></p> <p><a href="#">Modulzuordnung hinzufügen...</a></p> </div> |
| <p>4<br/>0</p>  |   |
| <p>4<br/>1</p>  |   |
| <p>4<br/>2</p>  |   |
| <p>4<br/>3</p>  |   |
| <p>4<br/>4</p>  |   |
| <p>4<br/>5</p>  |   |
| <p>4<br/>6</p>  |   |

| B<br>e<br>s<br>c<br>h<br>r<br>e<br>i<br>b<br>u<br>n<br>g | Bild / Arbeitsmittel |
|--|----------------------|
| 4<br>7   |                      |
| 4<br>8   |                      |
| 4<br>9   |                      |
| 5<br>0   |                      |

Weitere Vorgehensweise

- ---