

# System X Installation Analytic Server

---

## hapec Arbeitsanweisung

---

### Titel

---

#### Voraussetzungen

- Systemvoraussetzungen System X
- System X Analytic Server herunterladen

<b>B e s c h r e i b u n g</b>	<b>Bild / Arbeitsmittel</b>
D a t e i , h a p e c A n a l y t i c S e r v e	

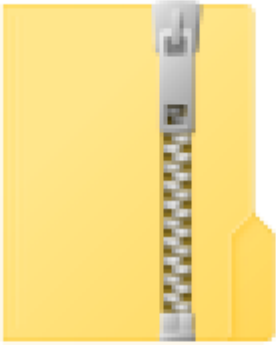
B e s c h r e i b u n g	Bild / Arbeitsmittel
1 r- 2. 0. 7. zi p' r e c h t s k l i c k e n	 <p>hapedAnalyticSer ver-2.0.7</p>
'A ll e e x t r a h i e r e n'	

B  
e  
s  
c  
h  
r  
e  
i  
b  
u  
n  
g

Bild / Arbeitsmittel

2

w  
ä  
h  
l  
e  
n

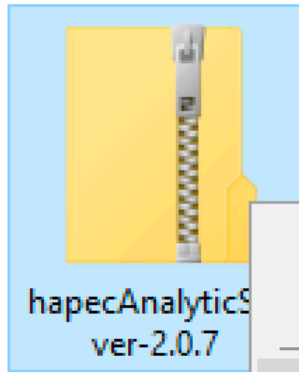

V  
e  
r  
z  
e  
i  
c  
h  
n  
i  
s  
w  
ä

B  
e  
s  
c  
h  
r  
e  
i  
b  
u  
n  
g

Bild / Arbeitsmittel

3

h  
l  
e  
n  
u  
n  
d  
E  
X  
T  
R  
A  
H  
I  
E  
R  
E  
N  
k  
l  
i  
c  
k  
e  
n

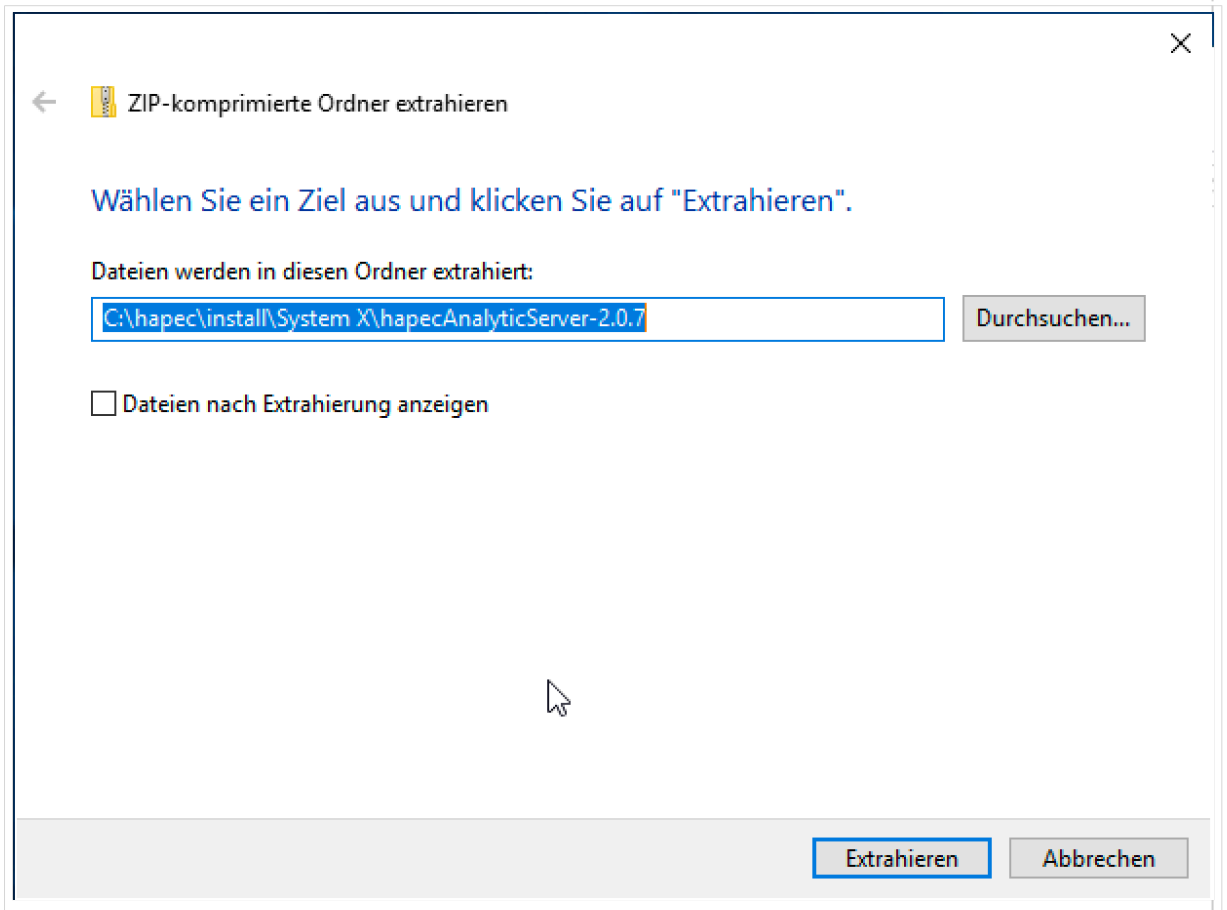

e  
x  
t  
r  
a  
h  
i  
e  
r  
t

B  
e  
s  
c  
h  
r  
e  
i  
b  
u  
n  
g

Bild / Arbeitsmittel

e  
n  
O  
r  
d  
n  
e  
r  
i  
n  
d  
a  
s  
V  
e  
r  
z  
e  
i  
c  
h  
n  
i  
s  
,  
w  
i  
n  
x  
6  
4  
h'  
w

4

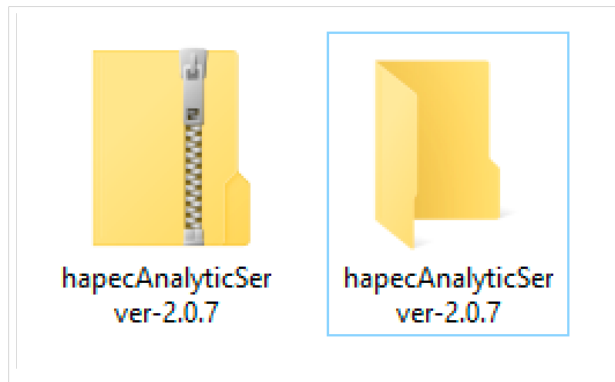

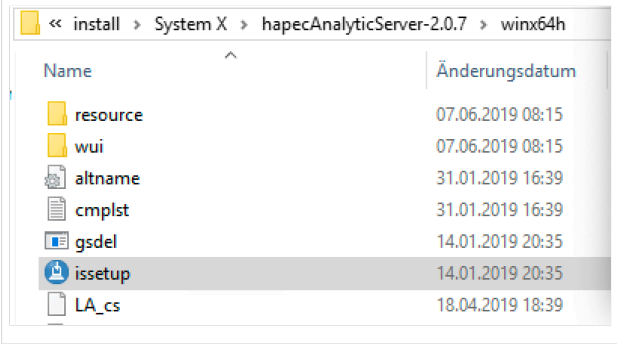
<p>B e s c h r e i b u n g</p>	<p><b>Bild / Arbeitsmittel</b></p>																
<p>e c h s e l n</p>																	
<p>D a t e i ' s s e t u p e x e ' d o p p e l k l i c k e n</p>	 <table border="1"> <thead> <tr> <th>Name</th> <th>Änderungsdatum</th> </tr> </thead> <tbody> <tr> <td>resource</td> <td>07.06.2019 08:15</td> </tr> <tr> <td>wui</td> <td>07.06.2019 08:15</td> </tr> <tr> <td>altname</td> <td>31.01.2019 16:39</td> </tr> <tr> <td>cmlst</td> <td>31.01.2019 16:39</td> </tr> <tr> <td>gsdel</td> <td>14.01.2019 20:35</td> </tr> <tr> <td>issetup</td> <td>14.01.2019 20:35</td> </tr> <tr> <td>LA_cs</td> <td>18.04.2019 18:39</td> </tr> </tbody> </table>	Name	Änderungsdatum	resource	07.06.2019 08:15	wui	07.06.2019 08:15	altname	31.01.2019 16:39	cmlst	31.01.2019 16:39	gsdel	14.01.2019 20:35	issetup	14.01.2019 20:35	LA_cs	18.04.2019 18:39
Name	Änderungsdatum																
resource	07.06.2019 08:15																
wui	07.06.2019 08:15																
altname	31.01.2019 16:39																
cmlst	31.01.2019 16:39																
gsdel	14.01.2019 20:35																
issetup	14.01.2019 20:35																
LA_cs	18.04.2019 18:39																
<p>S p</p>																	

<p style="writing-mode: vertical-rl; transform: rotate(180deg);">Beschreibung</p>	<p><b>Bild / Arbeitsmittel</b></p>
<p style="writing-mode: vertical-rl; transform: rotate(180deg);">6 rache wählen und WELTER klicken</p>	Installationshandbuch und Versionshinweise'. The next heading is 'Auswahl der Installationsssprache' with the instruction: 'Wählen Sie die Sprache, die Sie zum Ausführen dieser Installation verwenden'. A list box shows 'Deutsch (Standard)', 'English (Englisch)', and 'Español (Spanisch)'. At the bottom are three buttons: '< Zurück', 'Weiter >', and 'Abbrechen'."/>
<p style="writing-mode: vertical-rl; transform: rotate(180deg);">Lizenzver</p>	

B  
e  
s  
c  
h  
r  
e  
i  
b  
u  
n  
g

Bild / Arbeitsmittel

7  
e  
i  
n  
b  
a  
r  
u  
n  
g  
a  
n  
e  
r  
k  
e  
n  
n  
e  
n  
u  
n  
d  
W  
E  
I  
T  
E  
R  
k  
l  
i  
c  
k  
e  
n

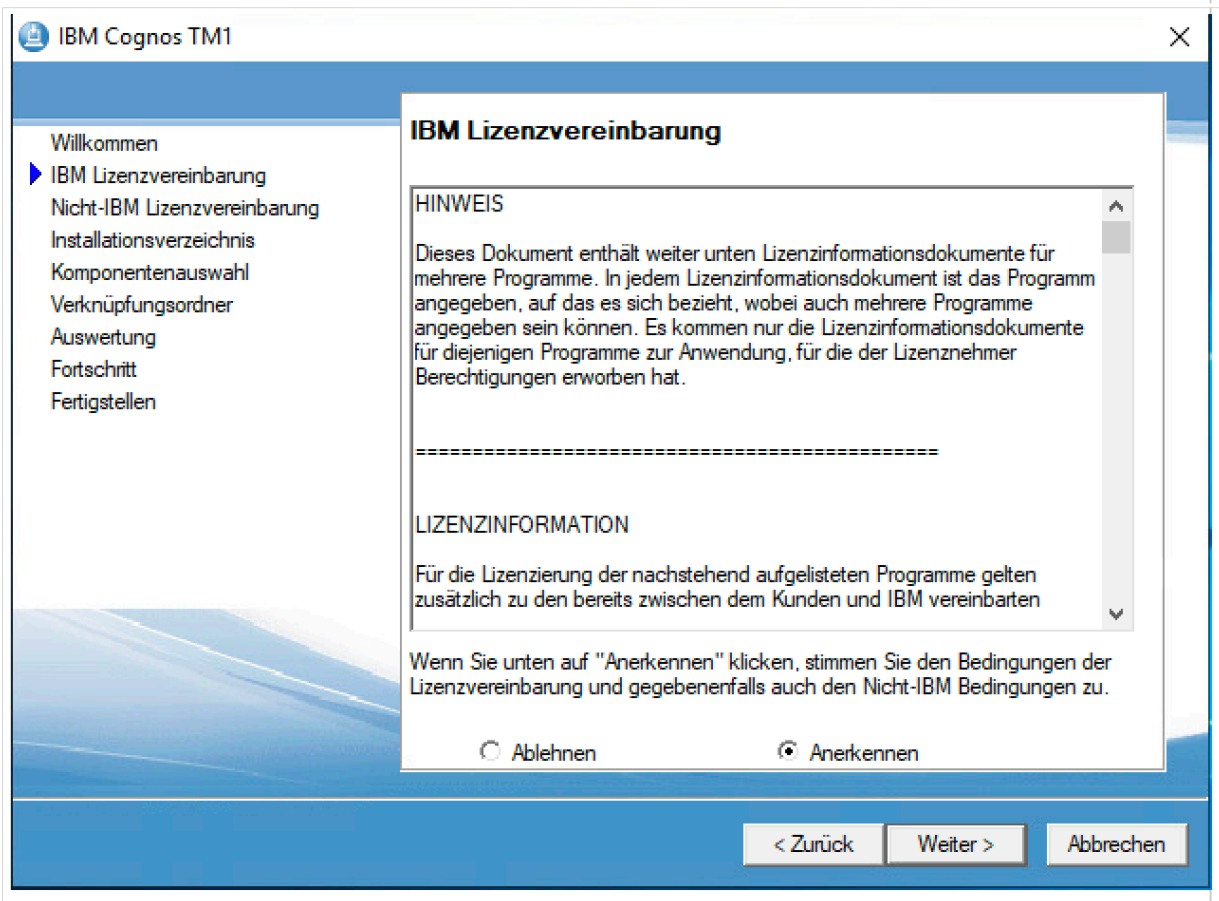

In  
st  
al

B  
e  
s  
c  
h  
r  
e  
i  
b  
u  
n  
g

Bild / Arbeitsmittel

l  
a  
t  
i  
o  
n  
s  
v  
e  
r  
z  
e  
i  
c  
h  
n  
i  
s  
w  
ä  
h  
l  
e  
n  
u  
n  
d  
W  
E  
I  
T  
E  
R  
k  
l  
i  
c  
k  
e  
n

z  
u

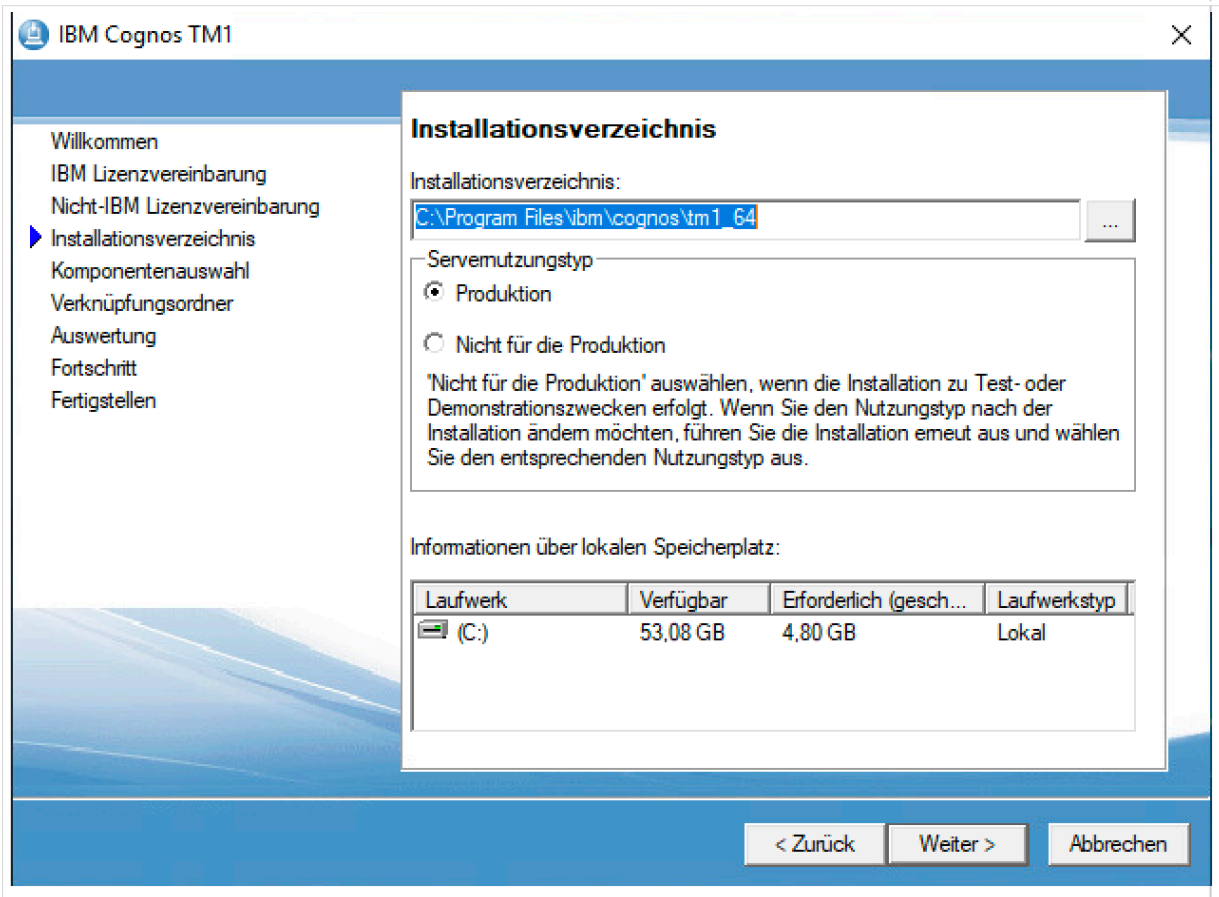

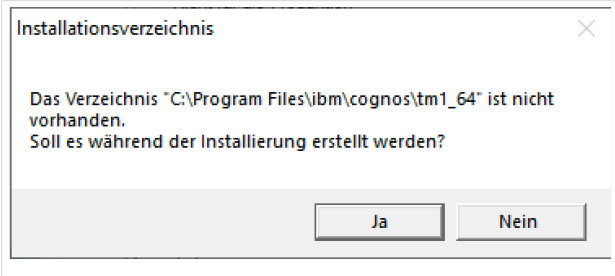
B e s c h r e i b u n g	<b>Bild / Arbeitsmittel</b>
m B e s t ä t i g e n d e s D i a l o g s J A k l i c k e n	
u n t e r 'T M 1 - D	

B  
e  
s  
c  
h  
r  
e  
i  
b  
u  
n  
g

Bild / Arbeitsmittel

1  
0  
a  
t  
e  
n  
e  
b  
e  
n  
e  
'T  
M  
1  
-  
B  
e  
i  
s  
p  
i  
e  
'a  
b  
w  
ä  
h  
l  
e  
n

**IBM Cognos TM1**

Willkommen  
IBM Lizenzvereinbarung  
Nicht-IBM Lizenzvereinbarung  
Installationsverzeichnis  
▶ **Komponentenauswahl**  
Verknüpfungsordner  
Auswertung  
Fortschritt  
Fertigstellen

**Komponentenauswahl**  
Welche Komponenten möchten Sie installieren oder aktualisieren?

- [-] ✓ TM1-Datenebene [Teilweise ausgewählt]
  - ✓ TM1 Server [Ausgewählt]
  - ✓ TM1 Admin Server [Ausgewählt]
  - ✓ TM1-Tools [Ausgewählt]
  - ✗ TM1-Beispiele [Nicht ausgewählt]
  - ✓ PA Administration Agent [Ausgewählt]
- [+] ✓ TM1 Web-Ebene [Ausgewählt]
- [+] ✓ **TM1 Rich-Ebene [Ausgewählt]**

Beschreibung  
TM1 Rich-Ebene

Plattenspeicherplatz  
Insgesamt erforderlich:  
4,39 GB

< Zurück    Weiter >    Abbrechen

u  
n  
t  
e  
r  
'T  
M

B  
e  
s  
c  
h  
r  
e  
i  
b  
u  
n  
g

Bild / Arbeitsmittel

1  
-  
Ri  
c  
h  
-  
E  
b  
e  
n  
e'  
a  
l  
s  
a  
u  
s  
w  
ä  
h  
l  
e  
n  
u  
n  
d  
W  
E  
I  
T  
E

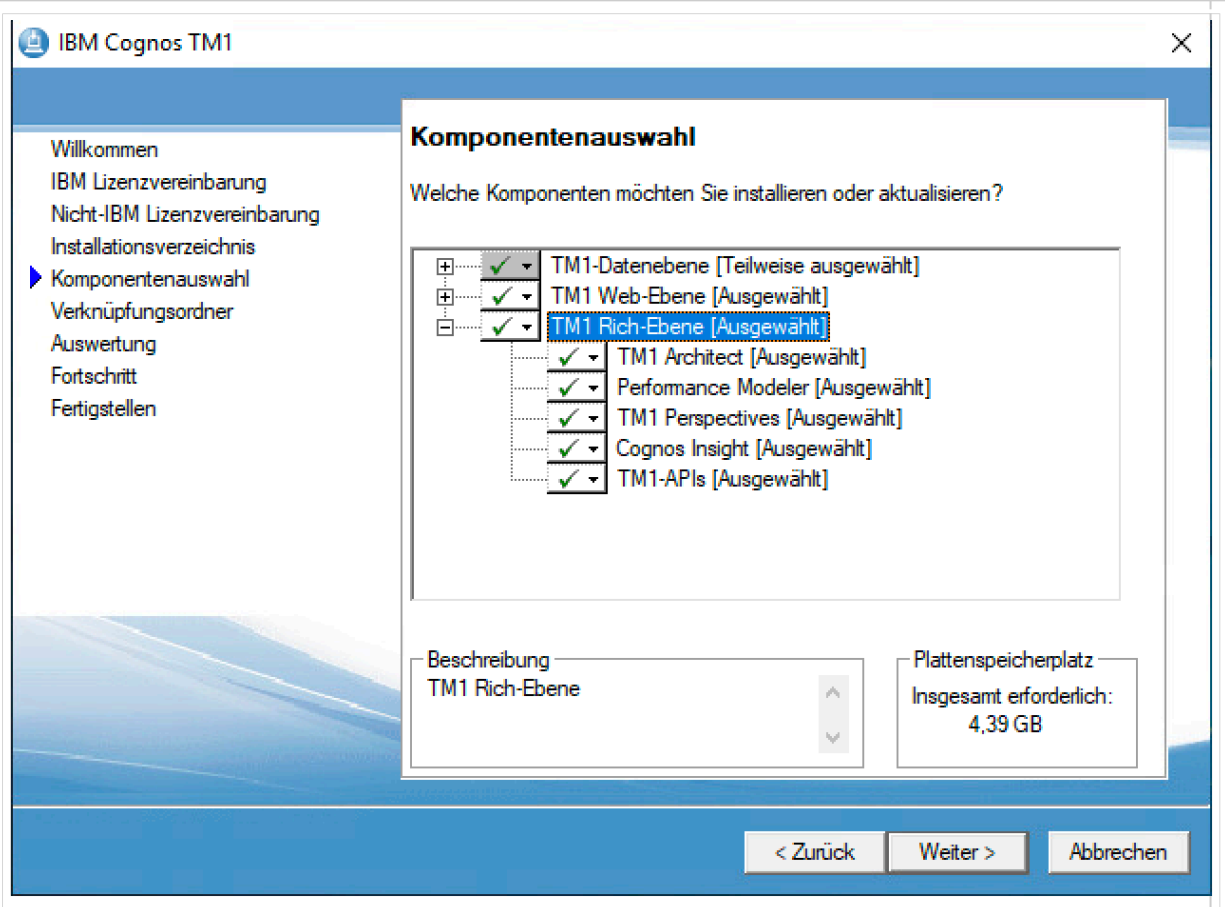

B e s c h r e i b u n g	<b>Bild / Arbeitsmittel</b>
R k l i c k e n	
H a k e n f ü r V e r k n ü p f u n g f ü r a l l e B e n u t z e r	

B  
e  
s  
c  
h  
r  
e  
i  
b  
u  
n  
g

Bild / Arbeitsmittel

1  
2  
s  
i  
c  
h  
t  
b  
a  
r  
m  
a  
c  
h  
e  
n'  
s  
e  
t  
z  
e  
n  
u  
n  
d  
W  
E  
I  
T  
E  
R  
k  
l  
i  
c  
k  
e  
n

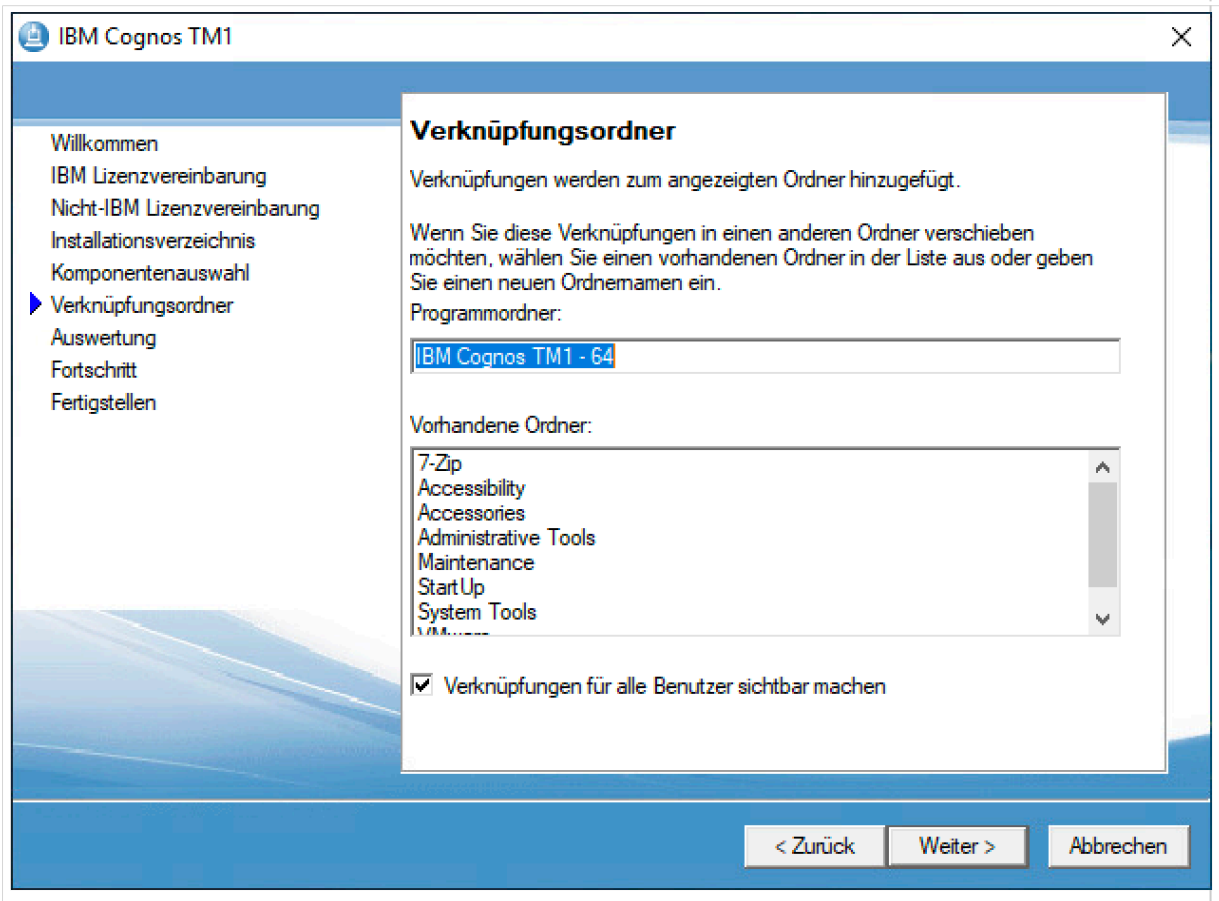

z  
u

B  
e  
s  
c  
h  
r  
e  
i  
b  
u  
n  
g

Bild / Arbeitsmittel

m  
B  
e  
s  
t  
ä  
t  
i  
g  
e  
n  
d  
e  
r  
I  
n  
s  
t  
a  
l  
l  
a  
t  
i  
o  
n  
s  
z  
u  
s  
a  
m  
m  
e  
n  
f  
a  
s  
s  
u  
n  
g

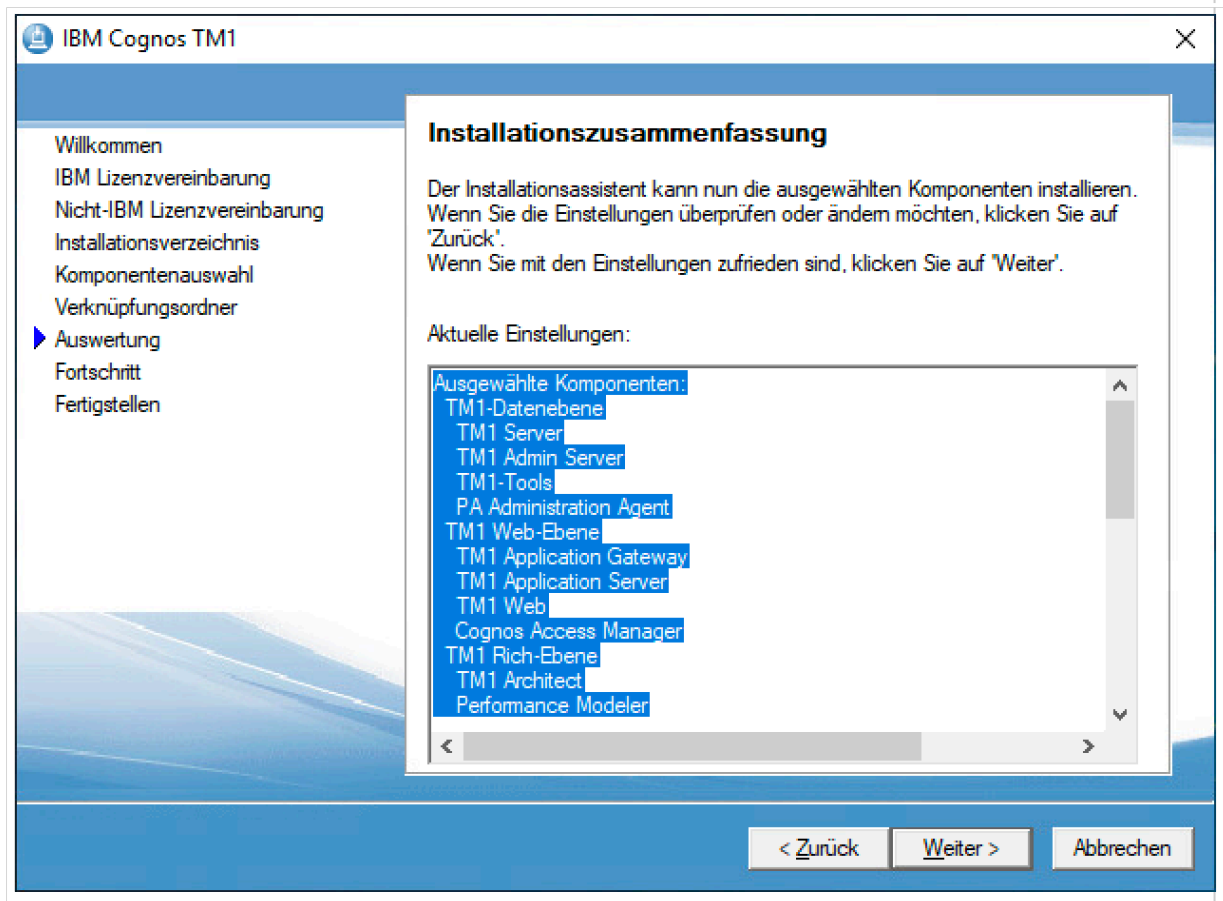

B e s c h r e i b u n g	<b>Bild / Arbeitsmittel</b>
g W E I T E R k l i c k e n	
In	

B  
e  
s  
c  
h  
r  
e  
i  
b  
u  
n  
g

Bild / Arbeitsmittel

1  
4  
st  
al  
la  
ti  
o  
n  
w  
ir  
d  
a  
u  
s  
g  
ef  
ü  
h  
rt  
...

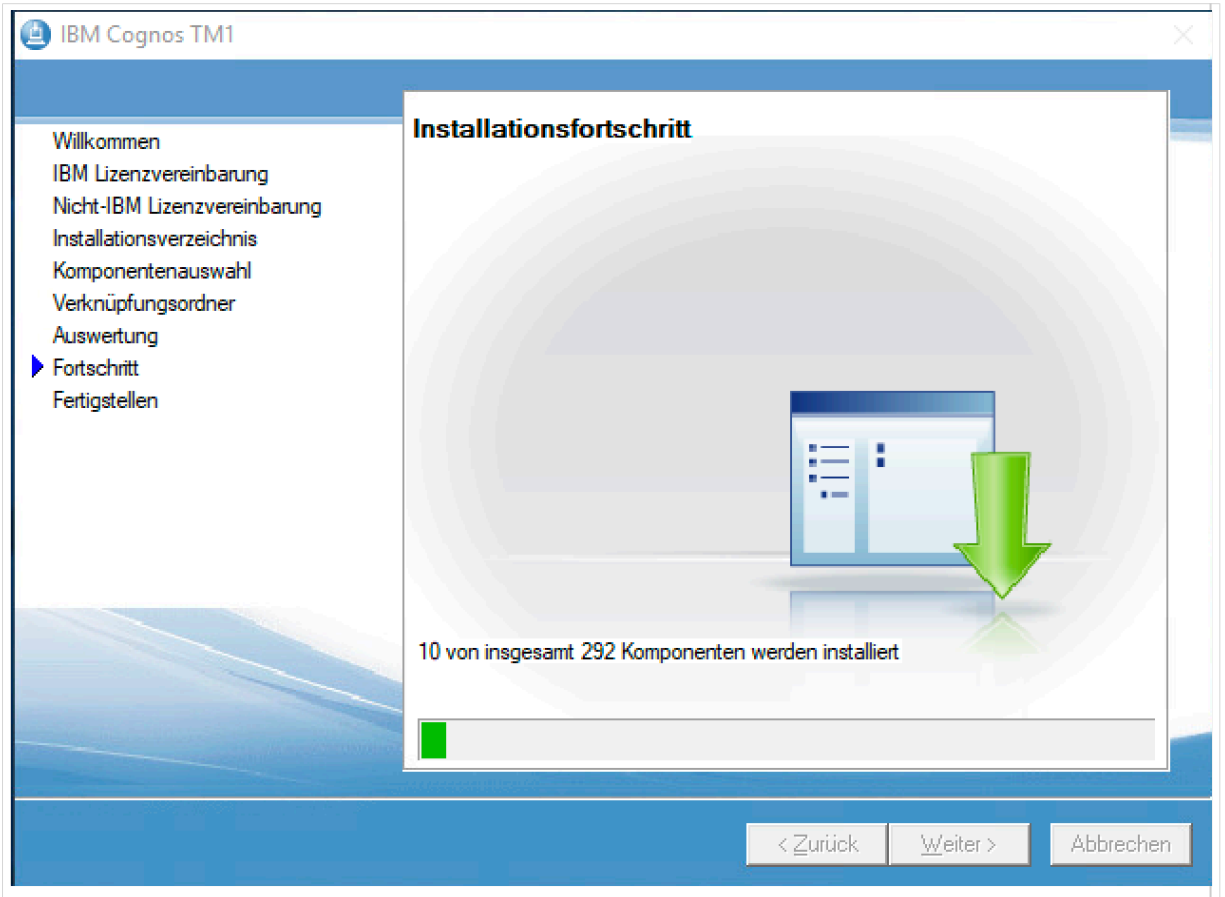

Z  
u  
m  
A  
b  
s  
c  
h  
l

B  
e  
s  
c  
h  
r  
e  
i  
b  
u  
n  
g

Bild / Arbeitsmittel

ie  
ß  
e  
n  
d  
e  
r  
In  
st  
al  
la  
ti  
o  
n  
F  
E  
R  
T  
I  
G  
S  
T  
E  
L  
L  
E  
N  
k  
l  
i  
c  
k  
e  
n

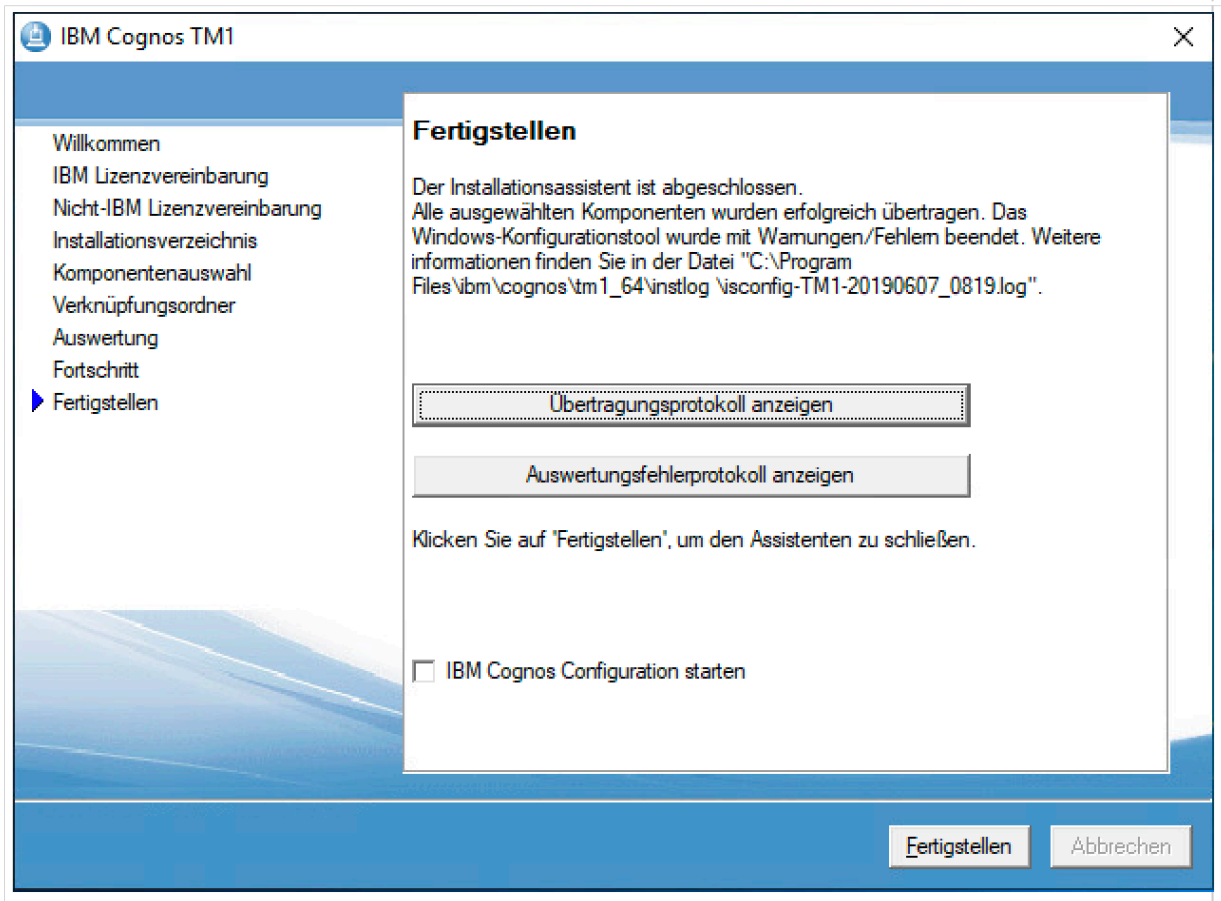

#### Weitere Vorgehensweise

- ---