System X Konfiguration Internet Information Server

hapec Arbeitsanweisung

Titel

Voraussetzungen

- ---

	Beschreibung	Bild / Arbeitsmittel
	Über Startmenü 'Internet in	

	Beschreibung	Bild / Arbeitsmittel
1	formationsdienste (IIS)-Manager' starten.	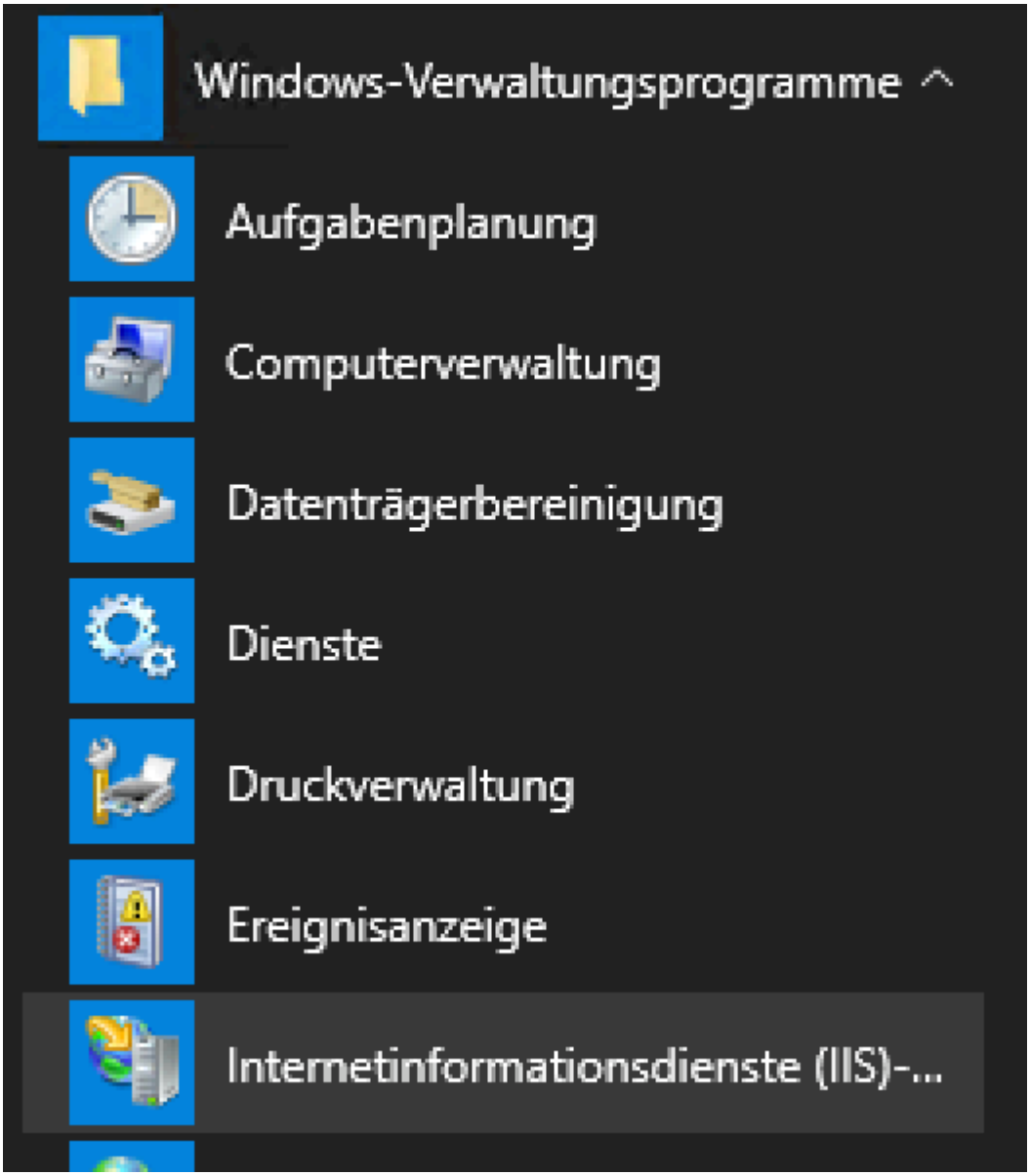
	S	

	Beschreibung	Bild / Arbeitsmittel
2	erverna mezu mMarki erenan klicken	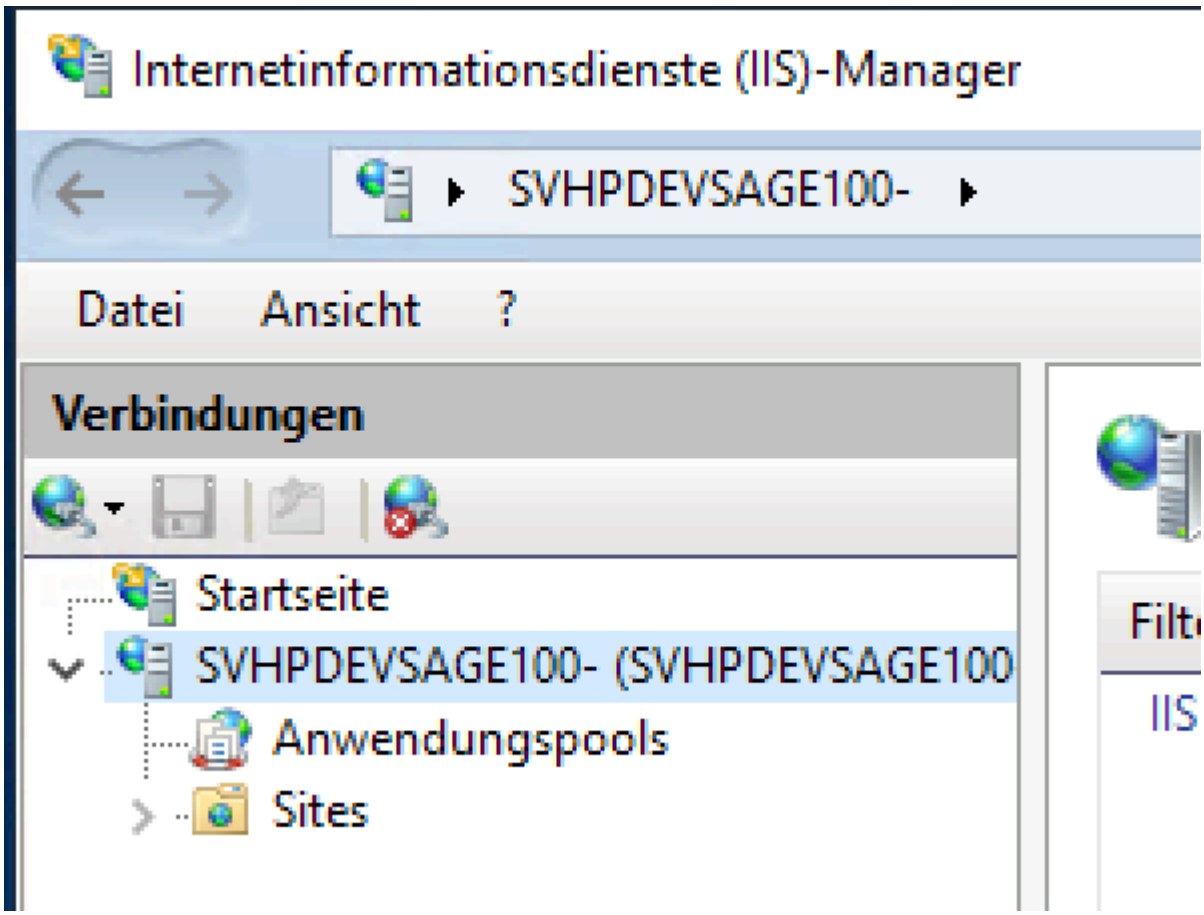
	die Datei 'Web	

	Beschreibung	Bild / Arbeitsmittel
	Platform Installer_x64_en-US'starten und bei Punkt 6 fort	

	Beschreibung	Bild / Arbeitsmittel
	setzen	
	Um die Installation des 'WebPlatform Installer' i	

	Beschreibung	Bild / Arbeitsmittel
3	mBrowser zu öffnen, unter 'Aktionen' 'Neue Webplattform	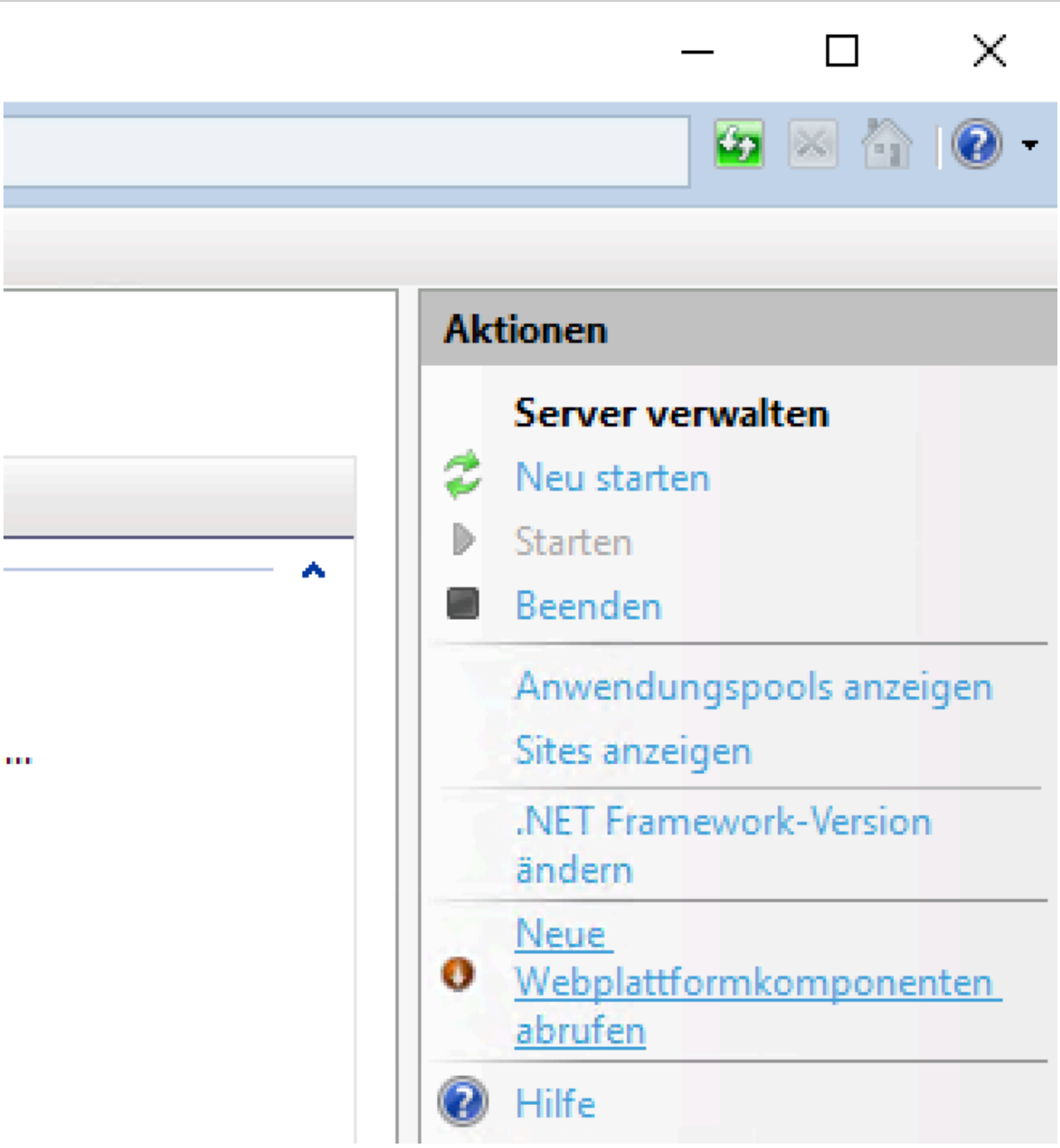

	nreibung	Bild / Arbeitsmittel
	komponentenabrufen'klicken	
	ImBrowserINSTAL	

	Beschreibung	Bild / Arbeitsmittel
4	LTHISEXTENSIONkliccken	
5		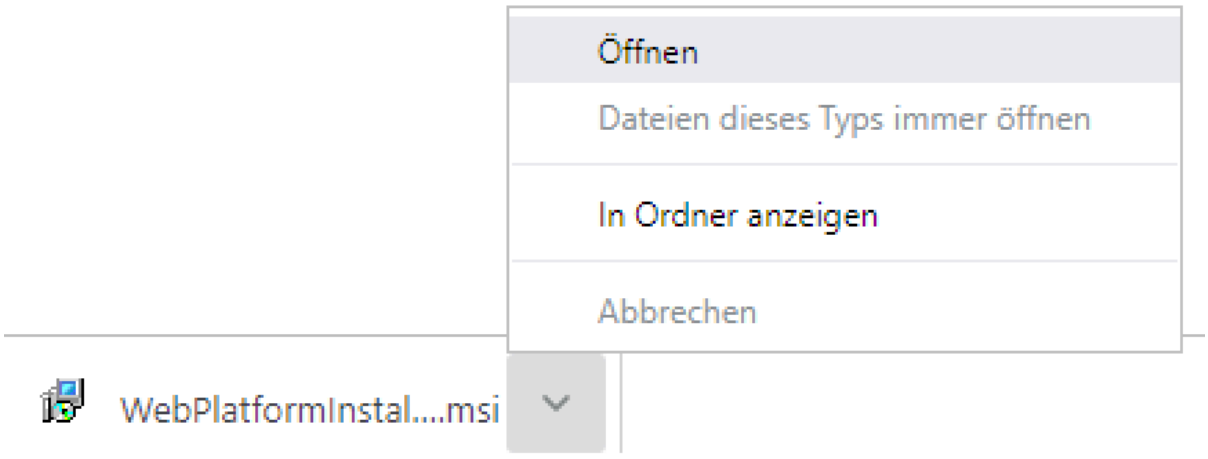
	Lize	

	Beschreibung	Bild / Arbeitsmittel
6	nzbedingungenakzeptierenundINSTAL	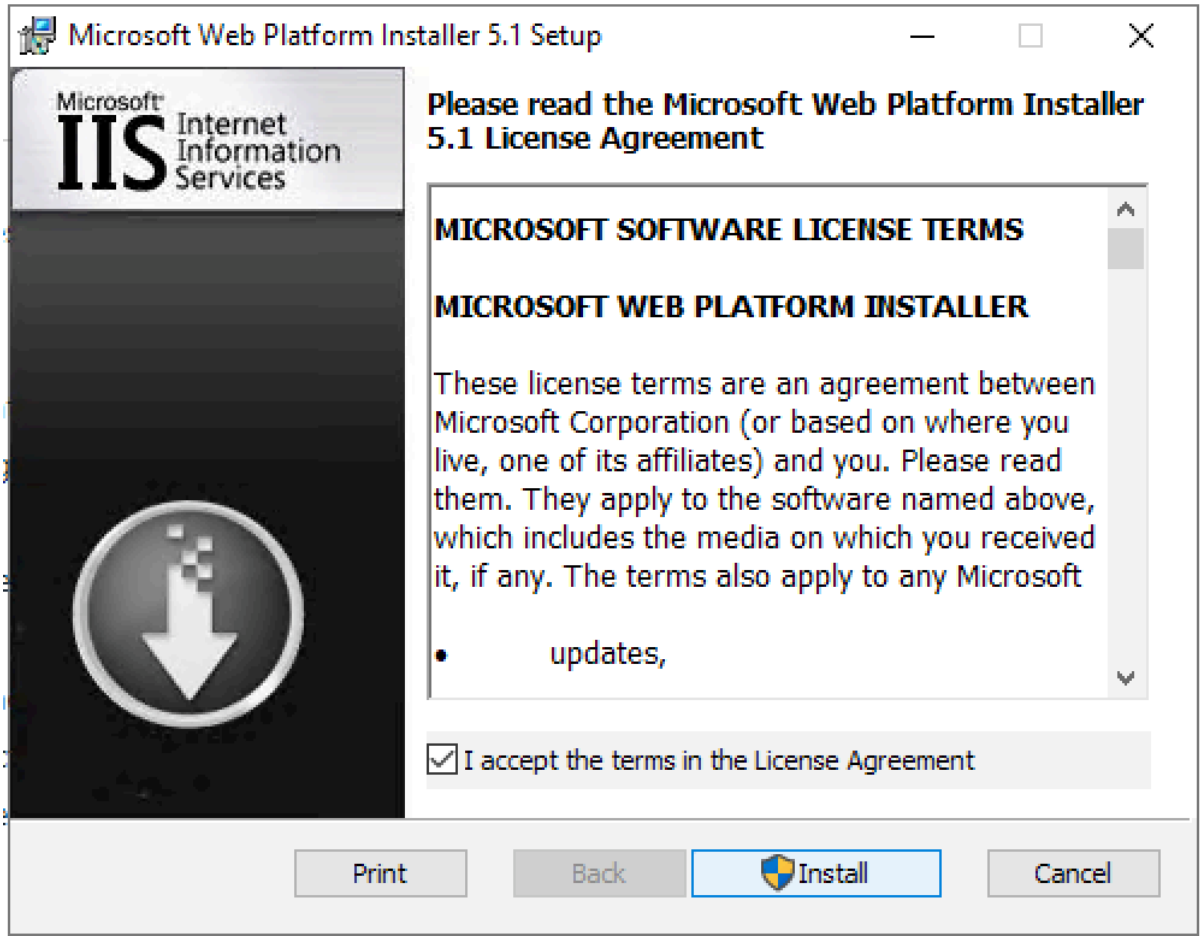

	Beschreibung	Bild / Arbeitsmittel
	Lklicken	
7	ggf. Benutzerkontensteuerung mit JAb	

	Beschreibung	Bild / Arbeitsmittel
	estätigen	
	Zum Absc	

	Beschreibung	Bild / Arbeitsmittel
8	hlussder Installation FINISH klicken	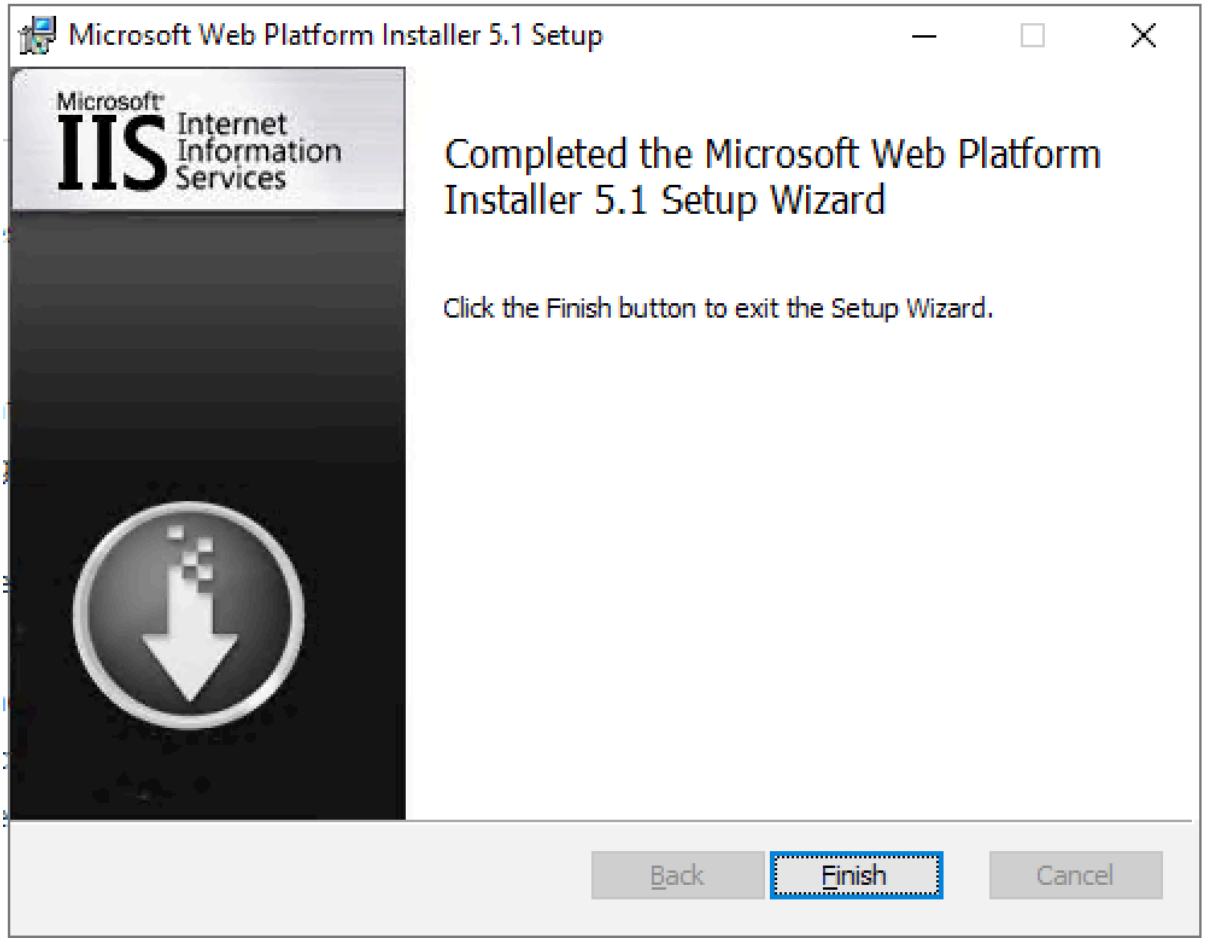
	'Internetinform	

	Beschreibung	Bild / Arbeitsmittel
9	ationsdienste (IIS)-Manager beenden	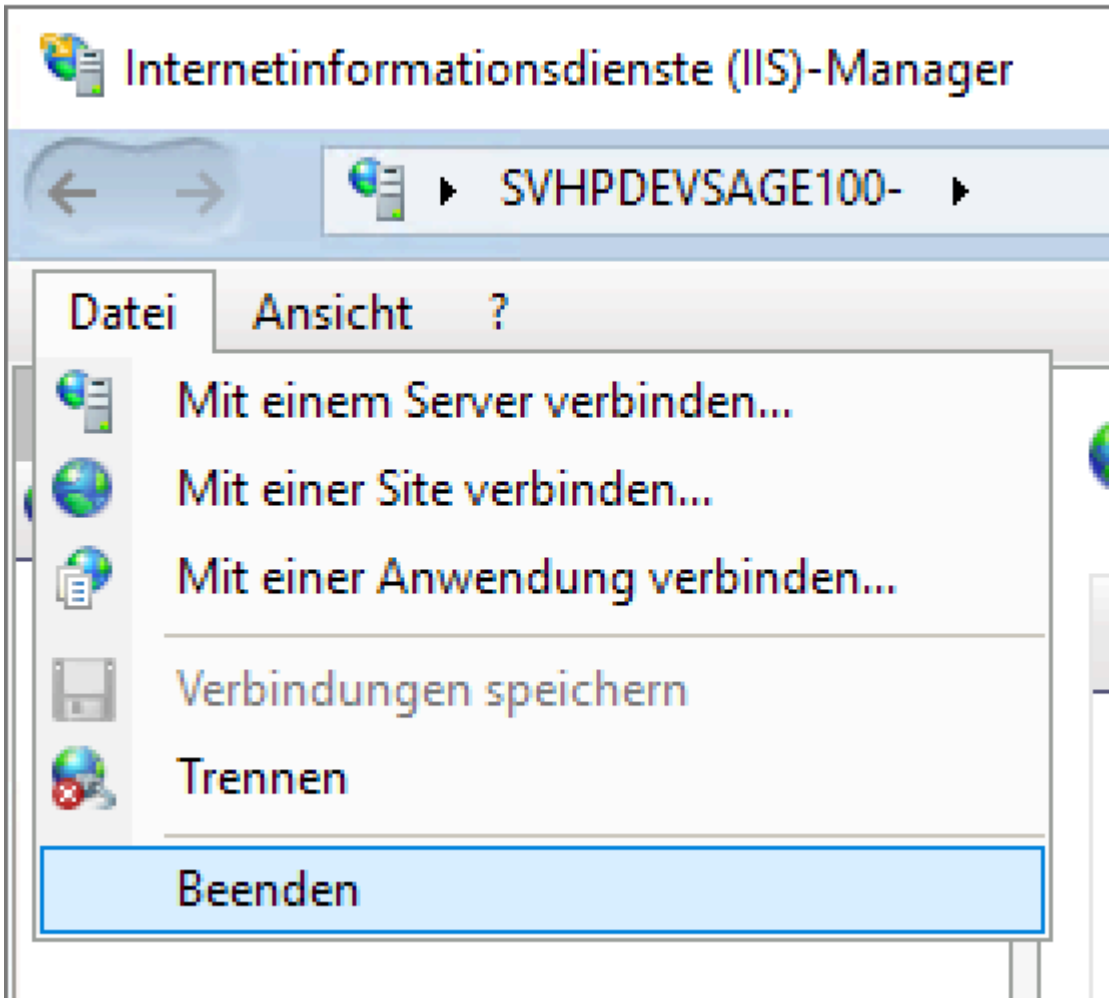
	Über Starte	

	Beschreibung	Bild / Arbeitsmittel
10	nü'Internetinformationsdienste(IIS)-Manager'starten.	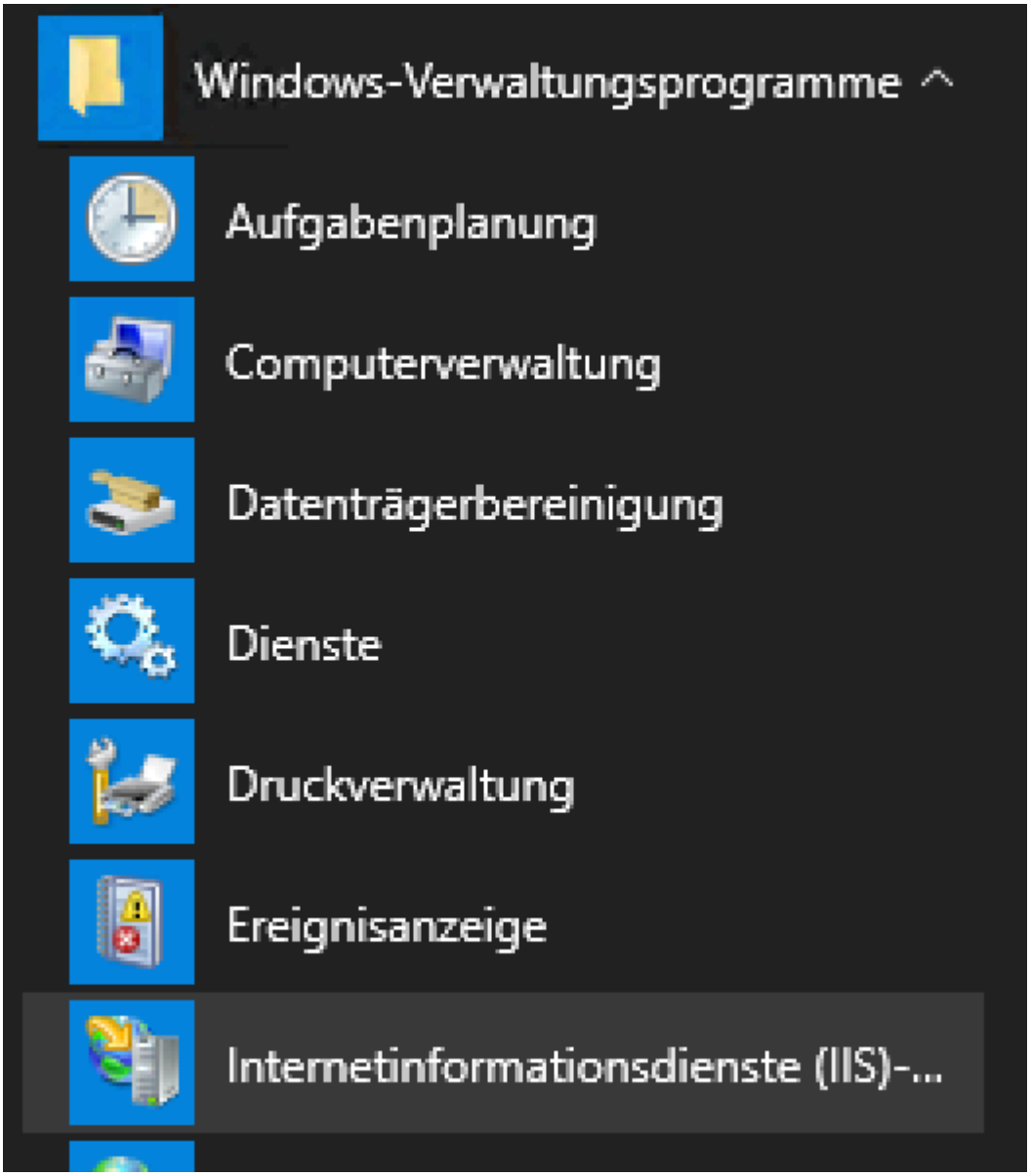

	Beschreibung	Bild / Arbeitsmittel
11	'Default Web Site' markieren	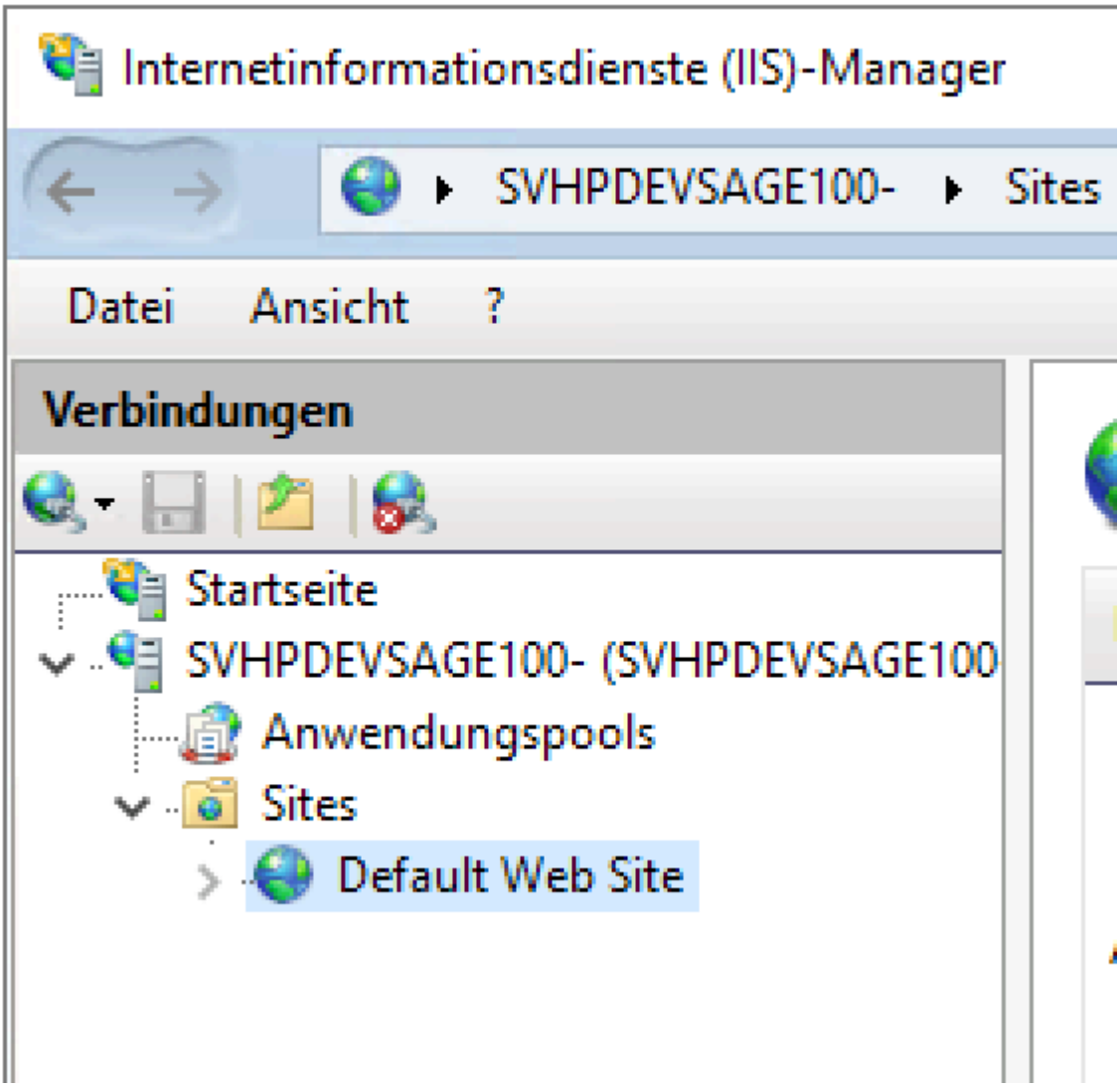
	Unter 'Ver	

	Beschreibung	Bild / Arbeitsmittel
12	wählen 'Webplattform-Installer' klicken	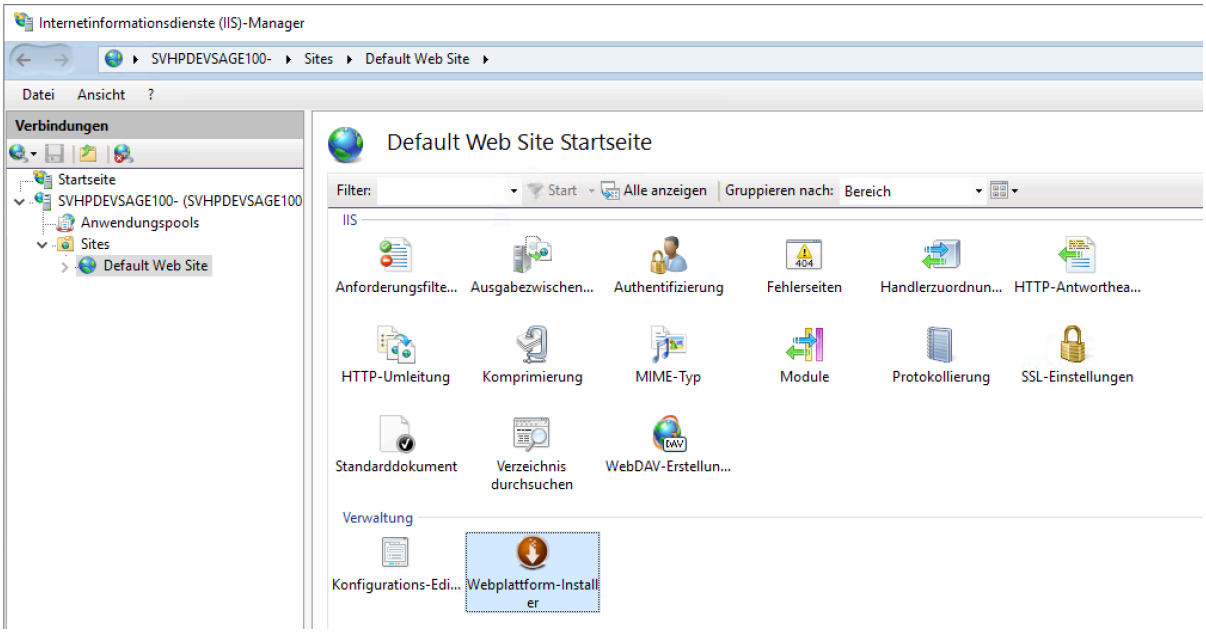
	nach 'Applicat	

	Beschreibung	Bild / Arbeitsmittel
13	ionRequestRouting'suchen	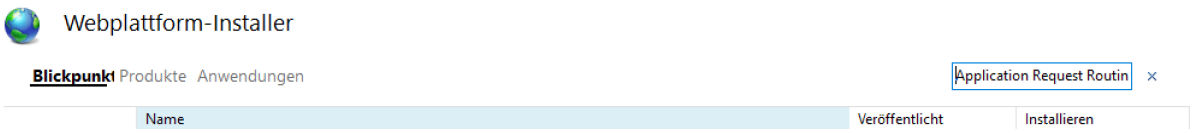
	Für 'Routing von Anwe	

	Beschreibung	Bild / Arbeitsmittel
14	ndungsanforderungen 3.0 Beta (Englisch)' HINZUF	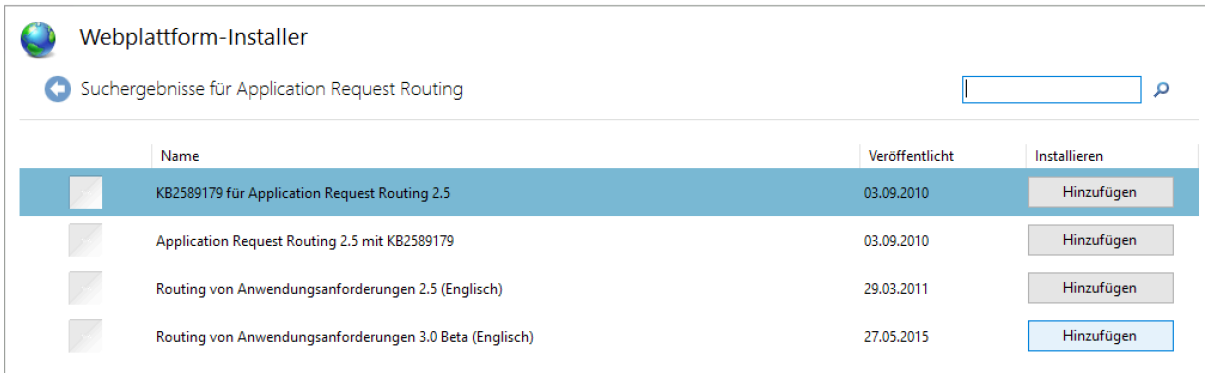

	Beschreibung	Bild / Arbeitsmittel
	ÜGEN klicken	
15	Zum Starten der Installation INSTALLIE	

	Beschreibung	Bild / Arbeitsmittel
	RENklicken	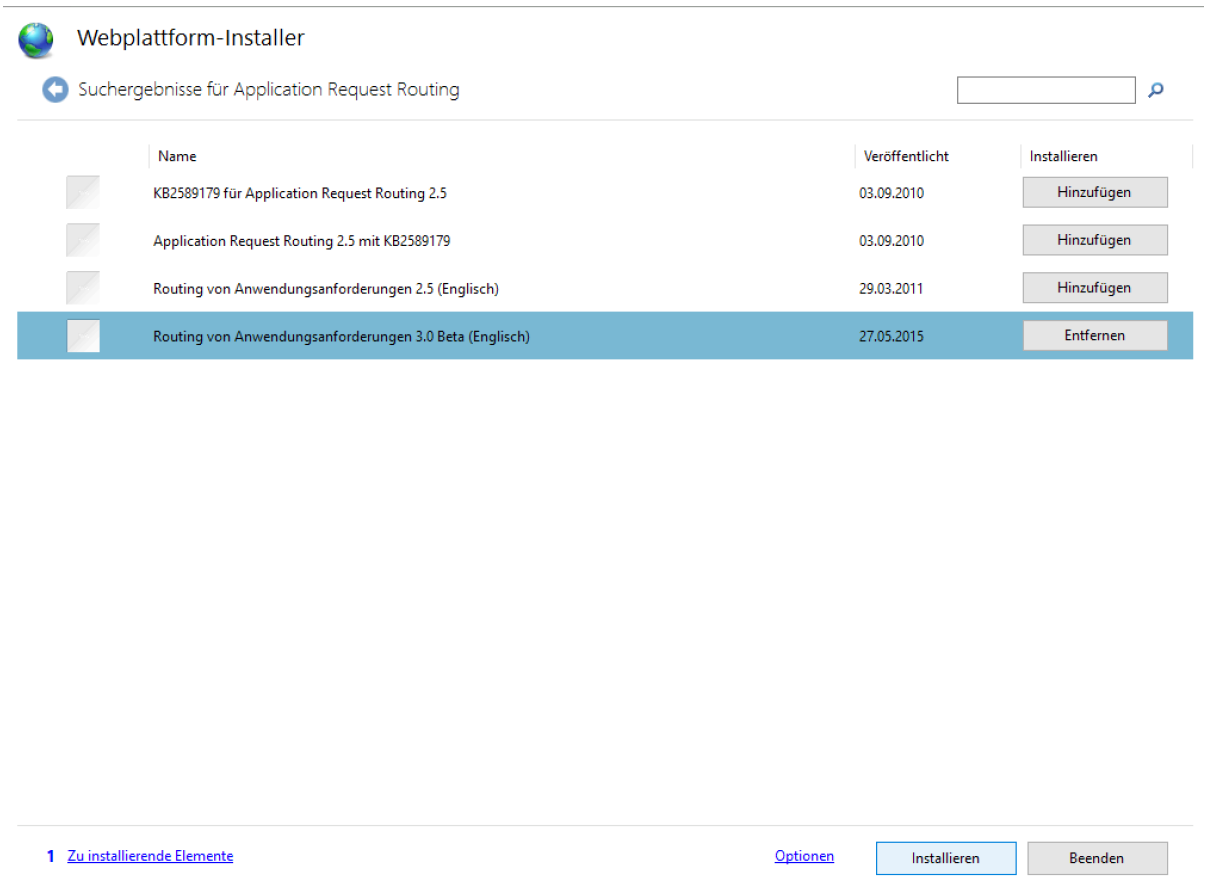
	Zum Akzeptiere	

	Beschreibung	Bild / Arbeitsmittel
16	nder Lizenzbedingungen ICH STIMME ZU klicken	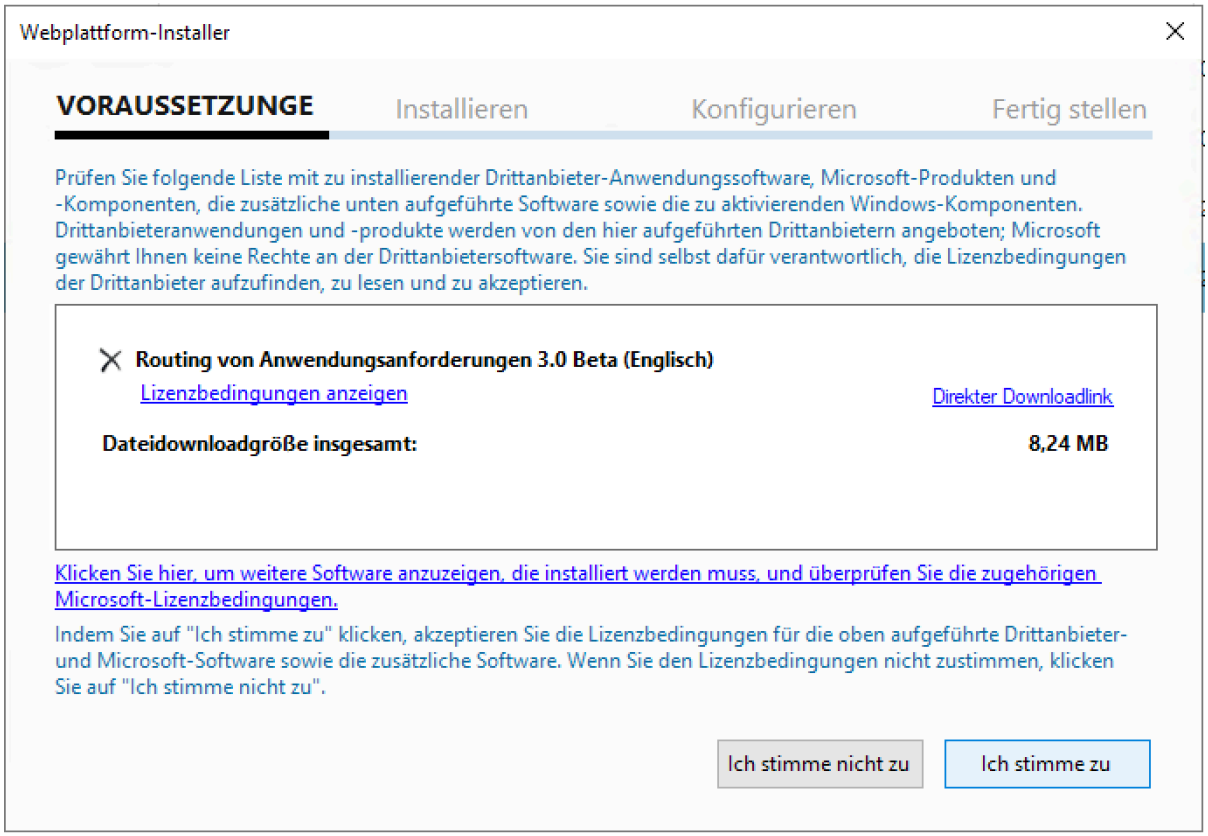

	Beschreibung	Bild / Arbeitsmittel
17	Installation wird durchgeführt ...	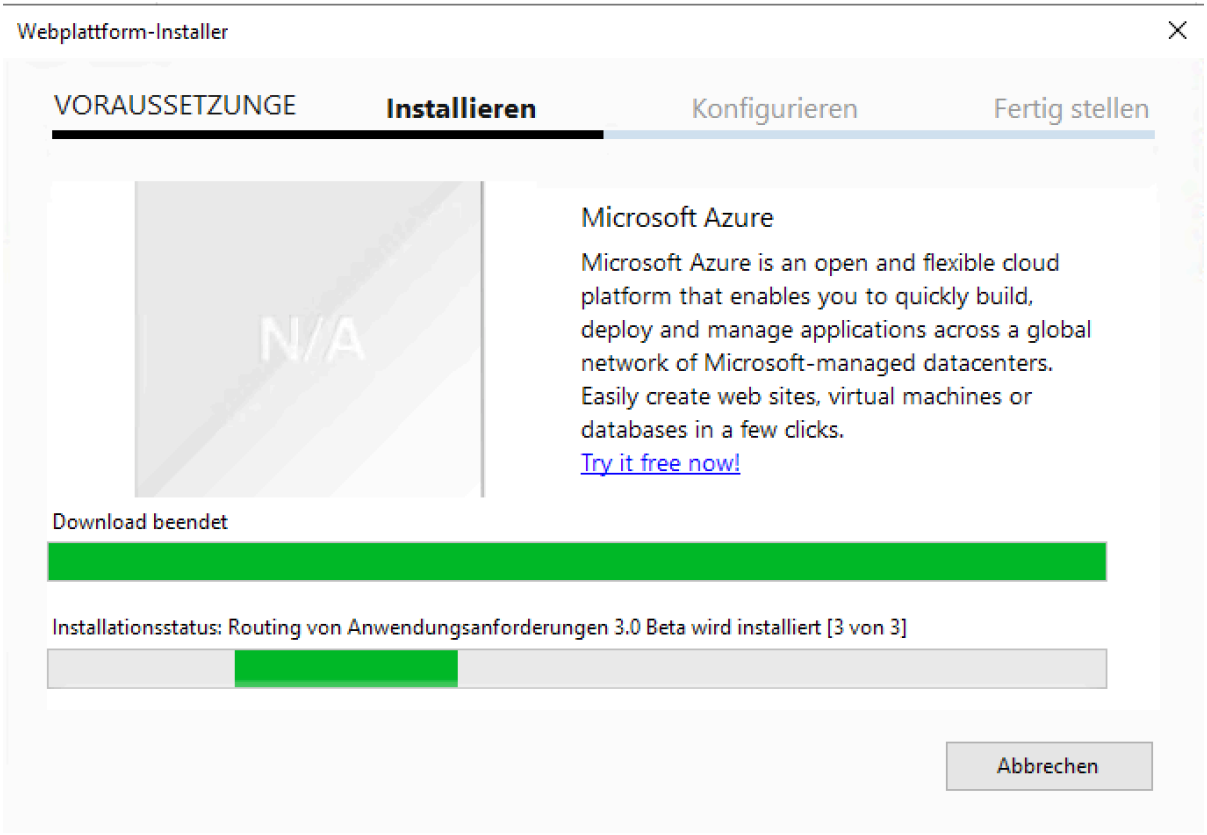
	Zum Abschluss d	

	Beschreibung	Bild / Arbeitsmittel
18	erInstallationFERTIGSTELLENklicken	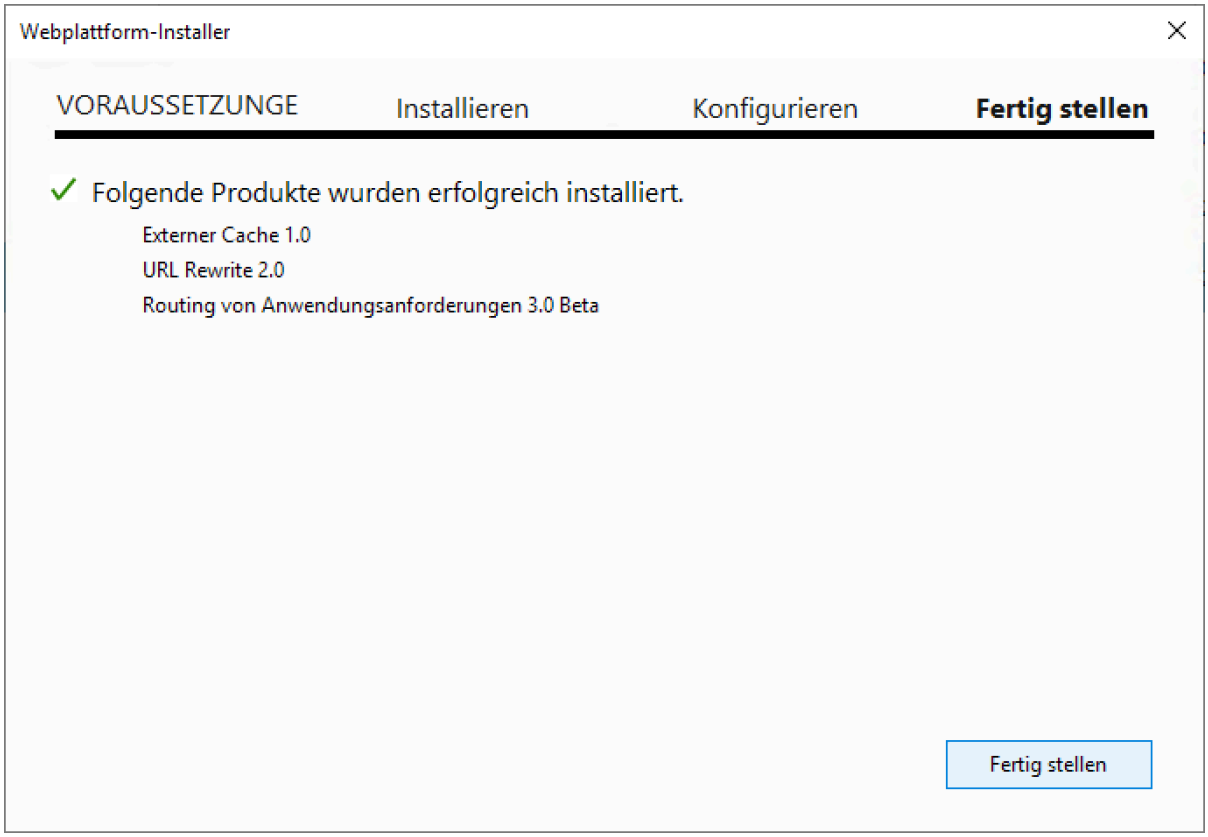
	'Interneteinform	

	Beschreibung	Bild / Arbeitsmittel
19	ationsdienste (IIS)-Manager beenden	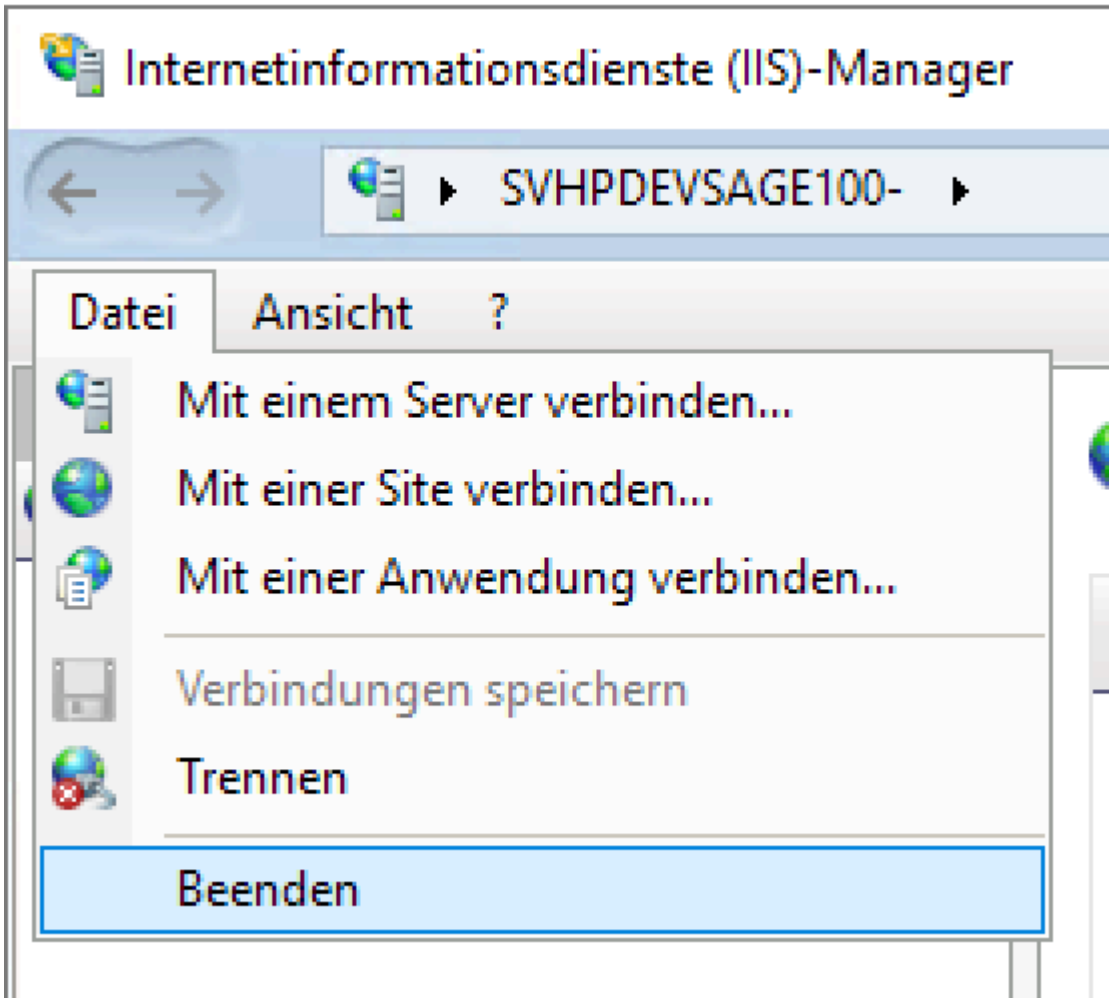
	Die weiteren P	

	Beschreibung	Bild / Arbeitsmittel
	unktewerdennunvoneinemScriptterledigt: -wenn In	

	Beschreibung	Bild / Arbeitsmittel
	stallationnichtaufPartitionC:dannScript'CA_IIS_Config	

	Beschreibung	Bild / Arbeitsmittel
	.bat 'unter'\hapec\install\...'anpassen -cmd als Ad	

	Beschreibung	Bild / Arbeitsmittel
	minöffnen -zumPfad'\hapec\install\...'navigieren -'CA_I	

	Beschreibung	Bild / Arbeitsmittel
	IS_Config.bat' ausführen - mit 'J' bestätigen - dann bei	

	Beschreibung	Bild / Arbeitsmittel
	Punkt 5 6 weiter machen	
	Über Startmenü 'Internet	

	Beschreibung	Bild / Arbeitsmittel
20	informationsdienste (IIS)-Manager' starten.	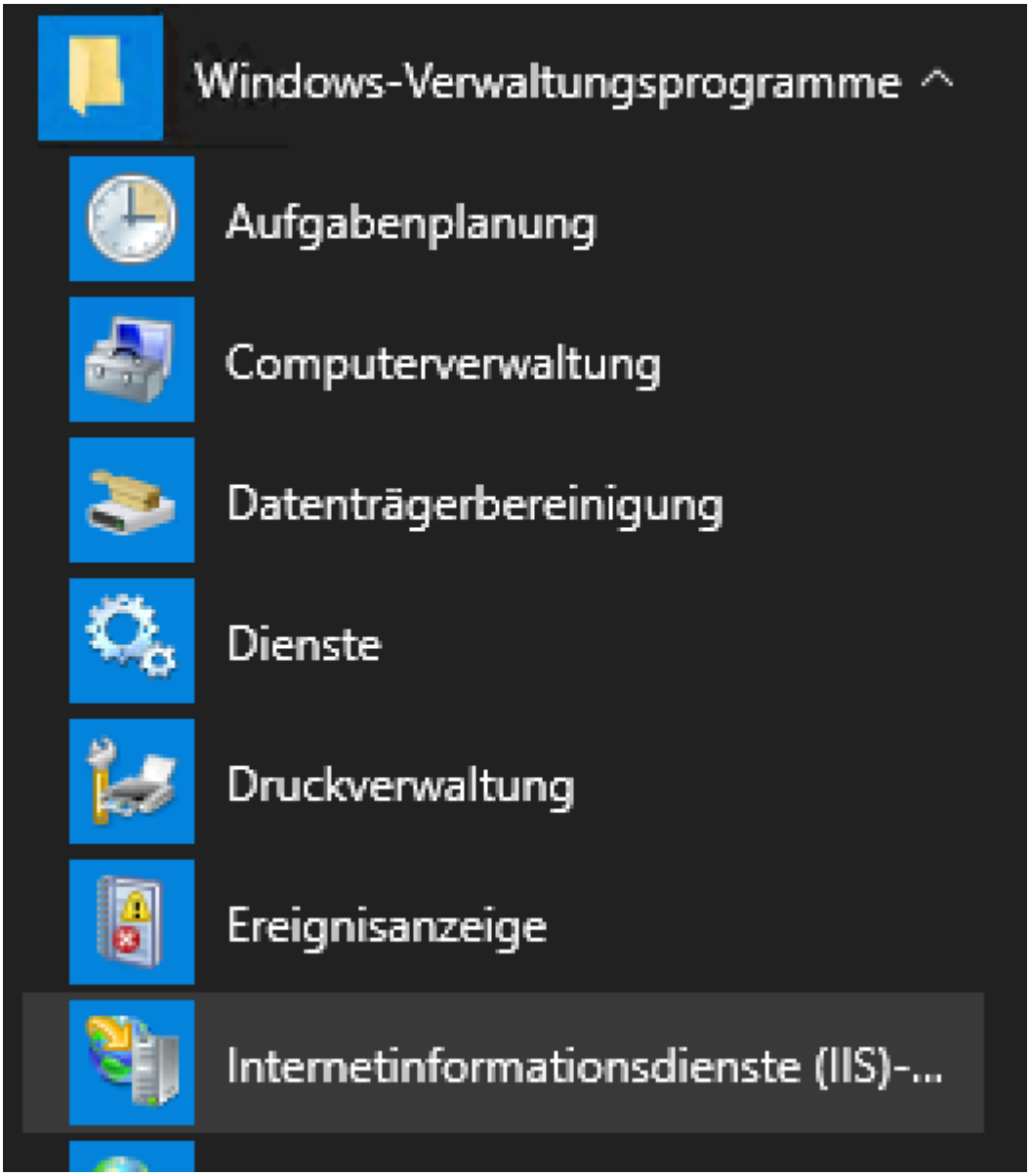
	'An	

	Beschreibung	Bild / Arbeitsmittel
21	wendungspools' rechtsklicken und 'Anwendungs	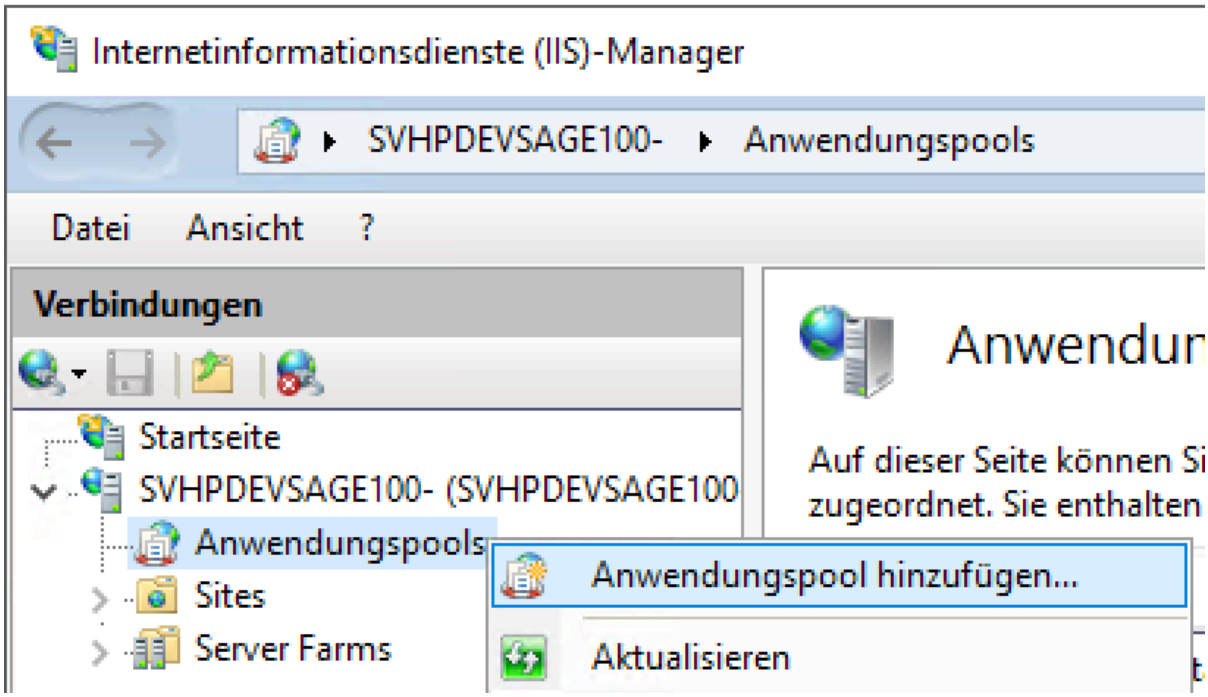

	Beschreibung	Bild / Arbeitsmittel
	poolhinzufügen'wählen	
	Als Name'happec	

	Beschreibung	Bild / Arbeitsmittel
22	System X' eingeben und OK klicken	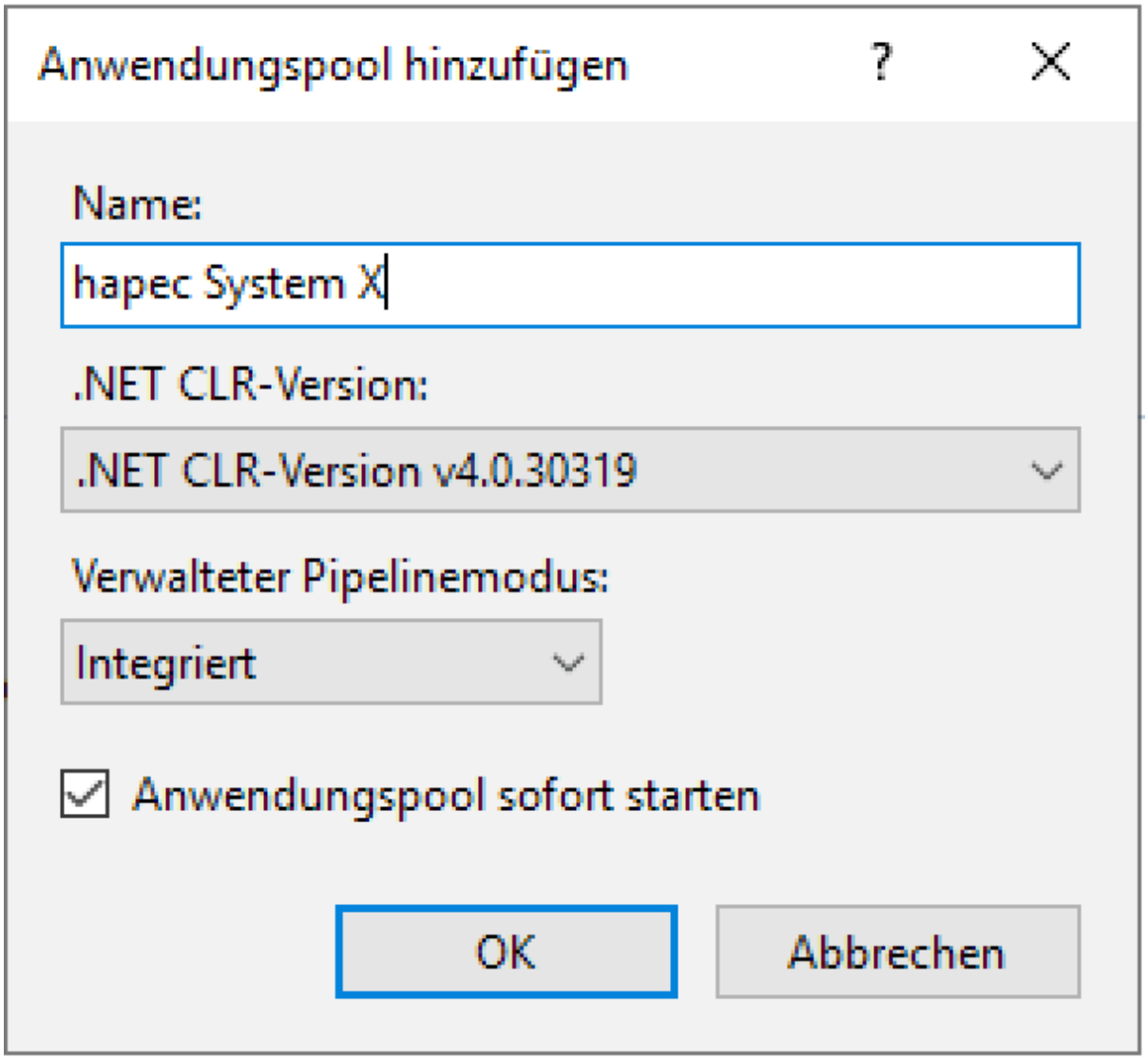
	neuen	

	Beschreibung	Bild / Arbeitsmittel
23	Anwendungspoolrechtsklick und 'Erweiterte Ein	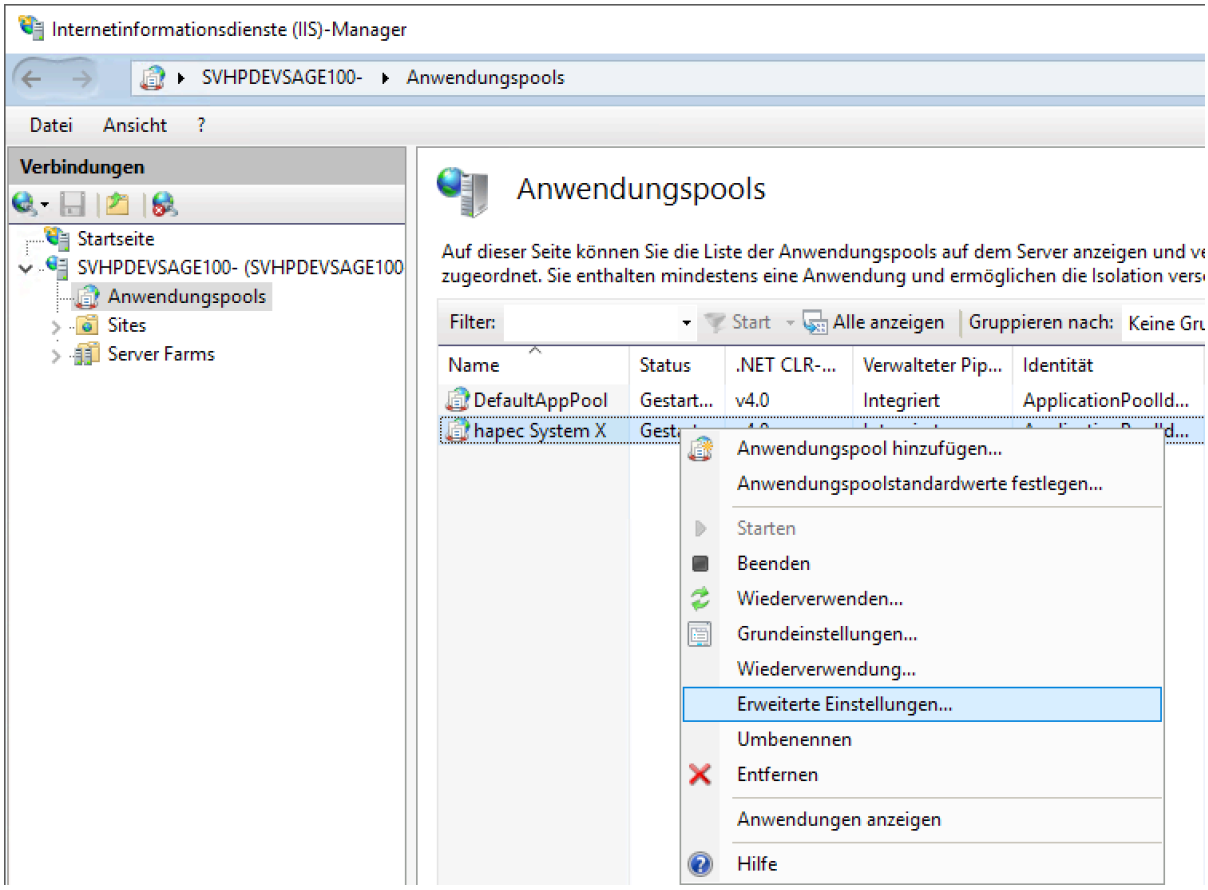

	Beschreibung	Bild / Arbeitsmittel
	stellungen...'wählen	
	Startmodusa	

	Beschreibung	Bild / Arbeitsmittel
24	uf 'Always Running' stellen und OK klicken	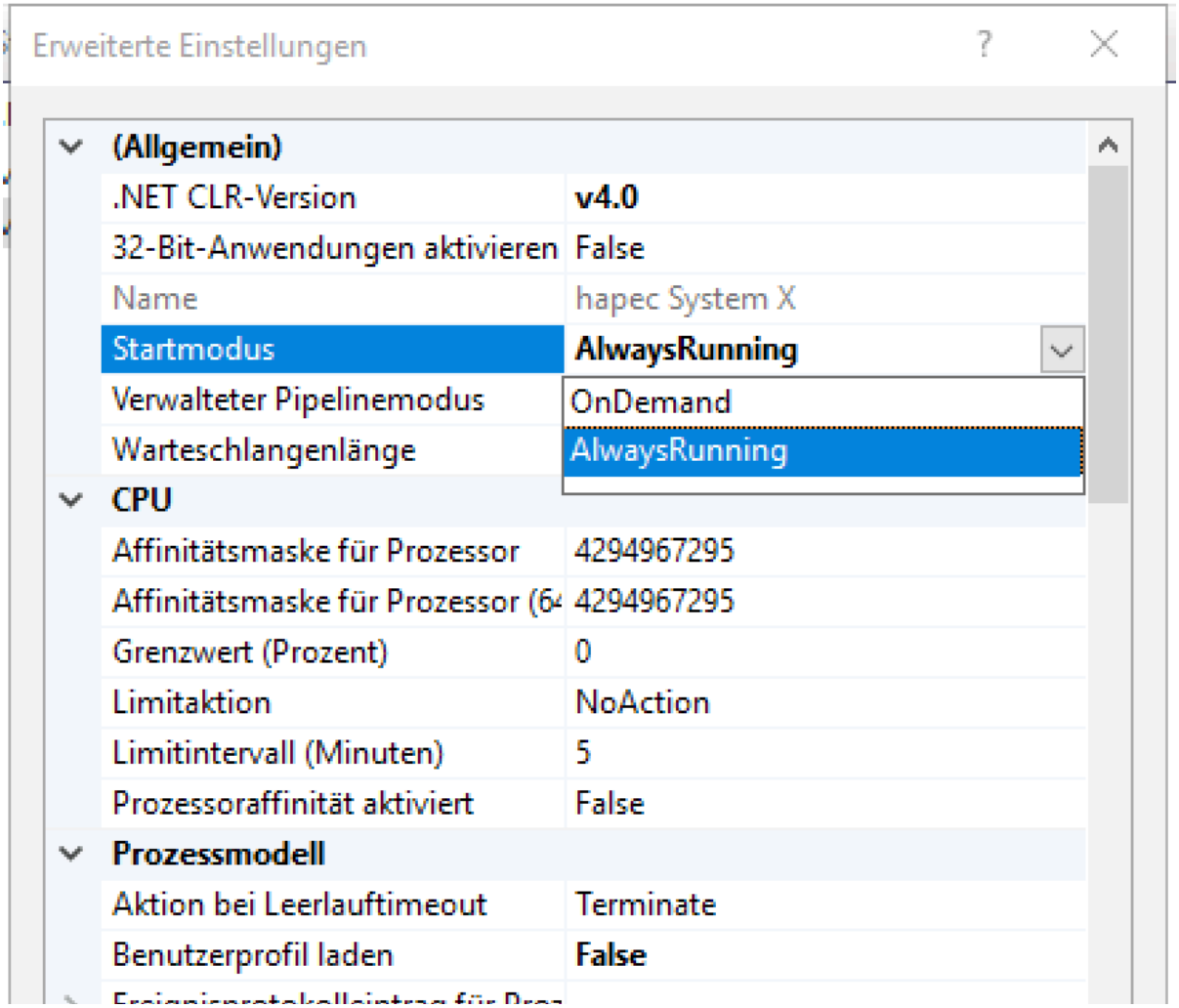

	bung	OK Abbrechen
2	'Default WebSite' rechtsklicken und 'Anwend	

	Beschreibung	Bild / Arbeitsmittel
5	ungehinzufügen...' wählen	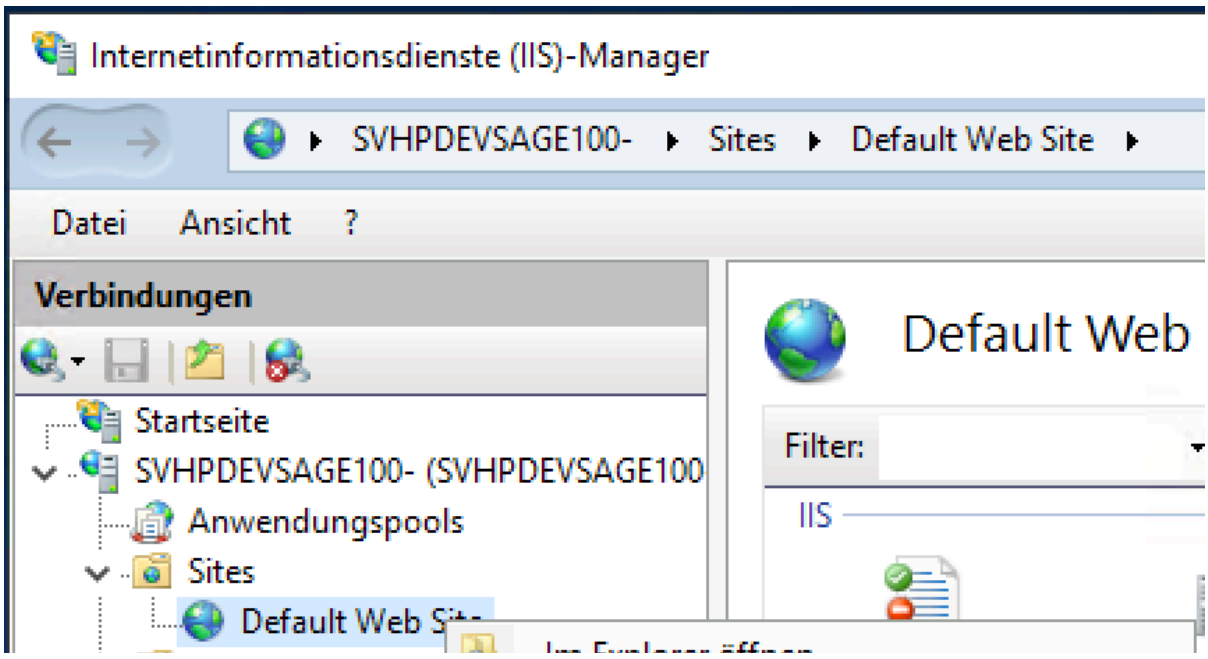

	ng	Zur Ansicht "Inhalt" wechseln
26	Alias 'ibmcognos' eintragen und AUSWÄHLE	Anwendung hinzufügen Sitename: Default Web Site Pfad: / Alias: ibmcognos Anwendungspool: DefaultAppPool Auswählen... Beispiel: Vertrieb Physischer Pfad: ... Pass-Through-Authentifizierung Verbinden als... Einstellungen testen... ☐ Vorabladen aktivieren OK Abbrechen

	Beschreibung	Bild / Arbeitsmittel
	Nklicken	
27	Anwendungspool'hapecSystemX'ausw	

	Beschreibung	Bild / Arbeitsmittel
	ählen und OK klicken	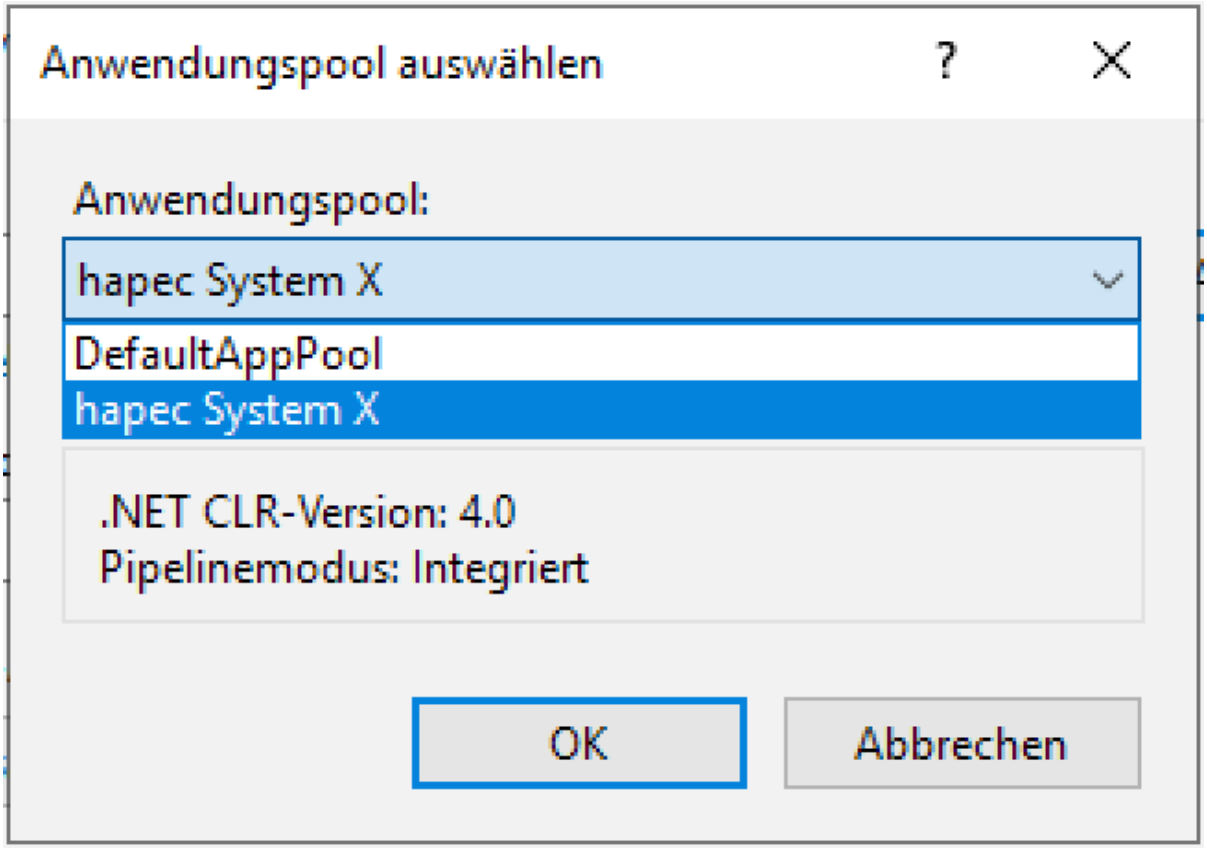
	bei 'Ph	

	Beschreibung	Bild / Arbeitsmittel
28	y sischer Pfad'...' klicken	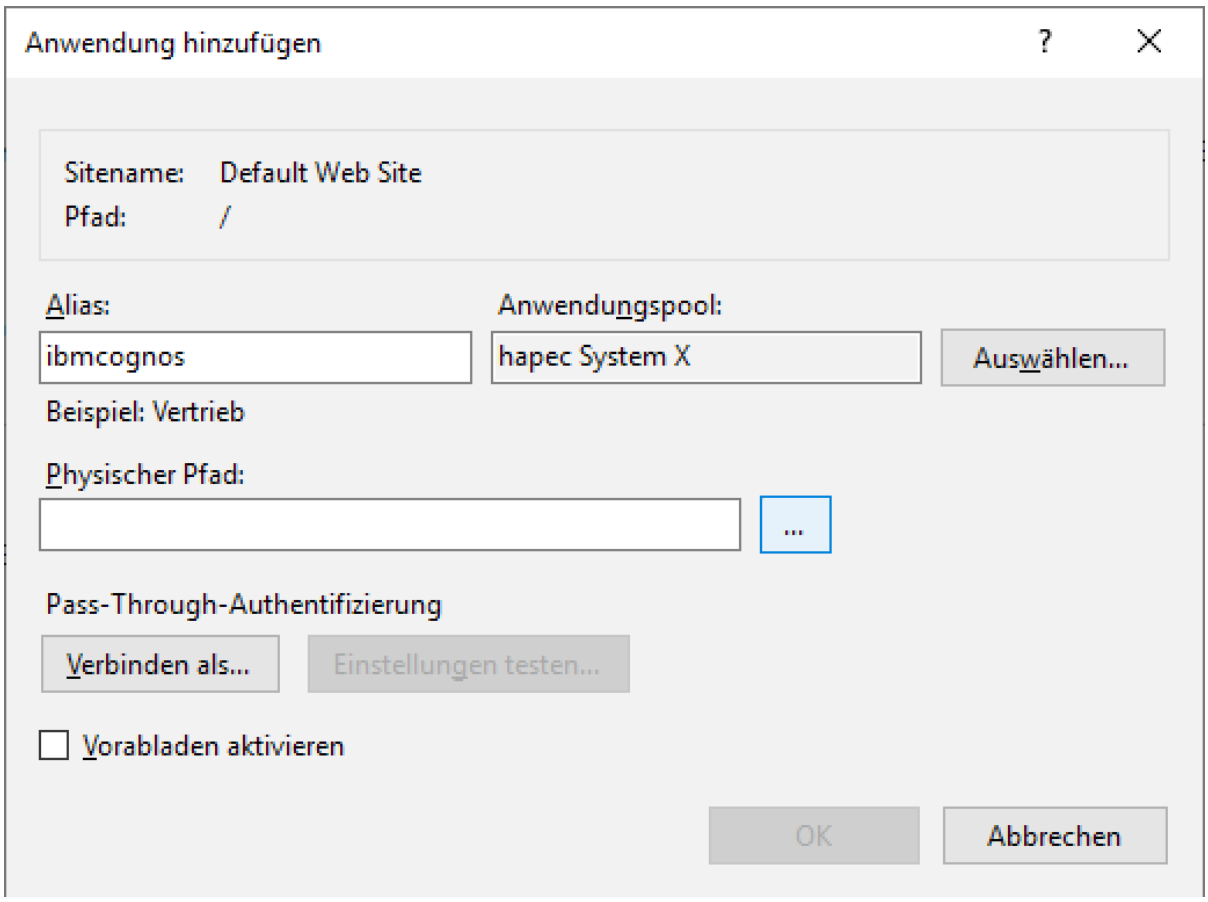
	'webcontent'	

	Beschreibung	Bild / Arbeitsmittel
29	Ordner der Analytics Installationwählen (...ibm\cognoo	

	Beschreibung	Bild / Arbeitsmittel
	s\analytics\webcontent) und OK klicken	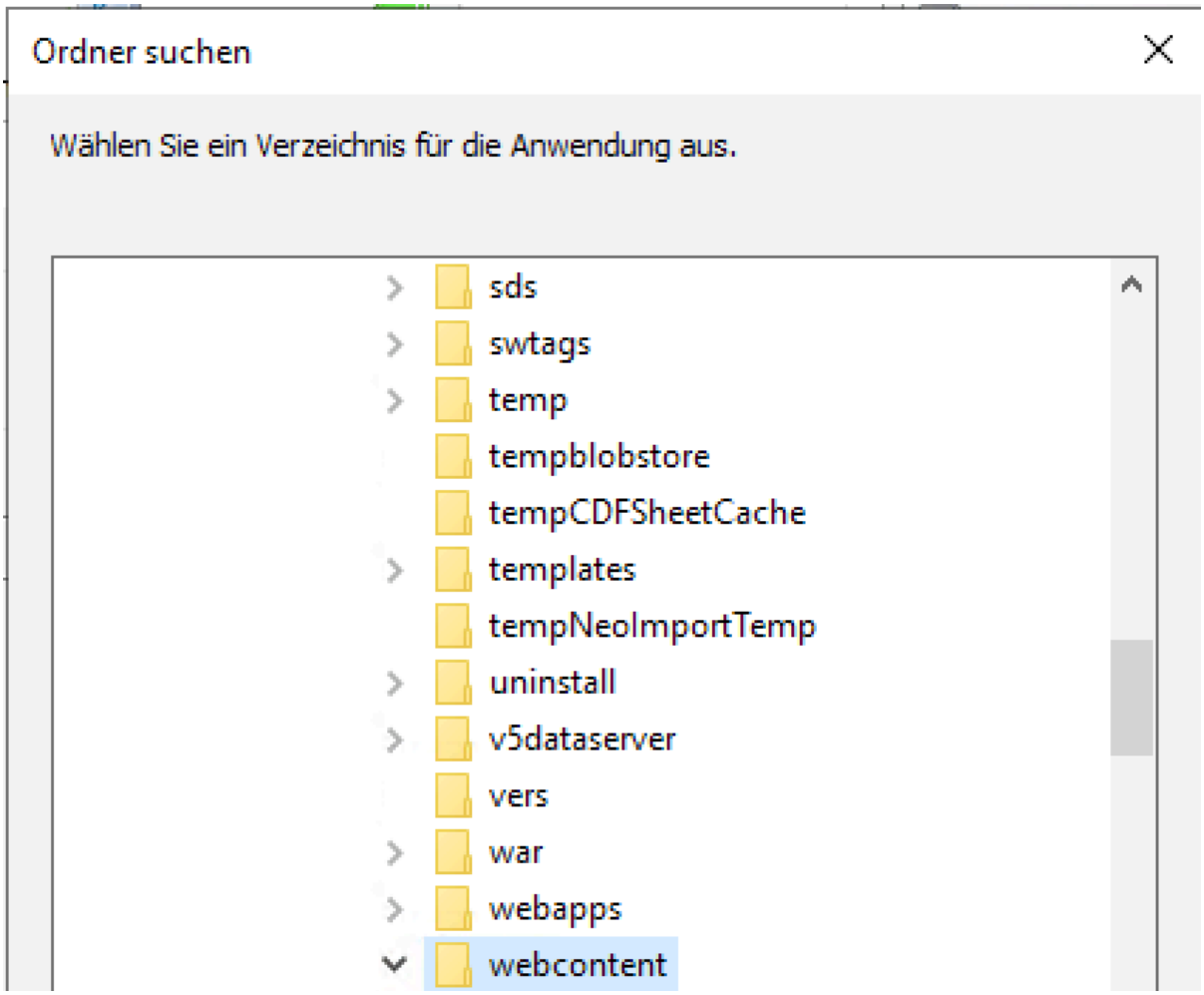

	ng	
30	Zum Bestätigen der Auswahl OK klicken	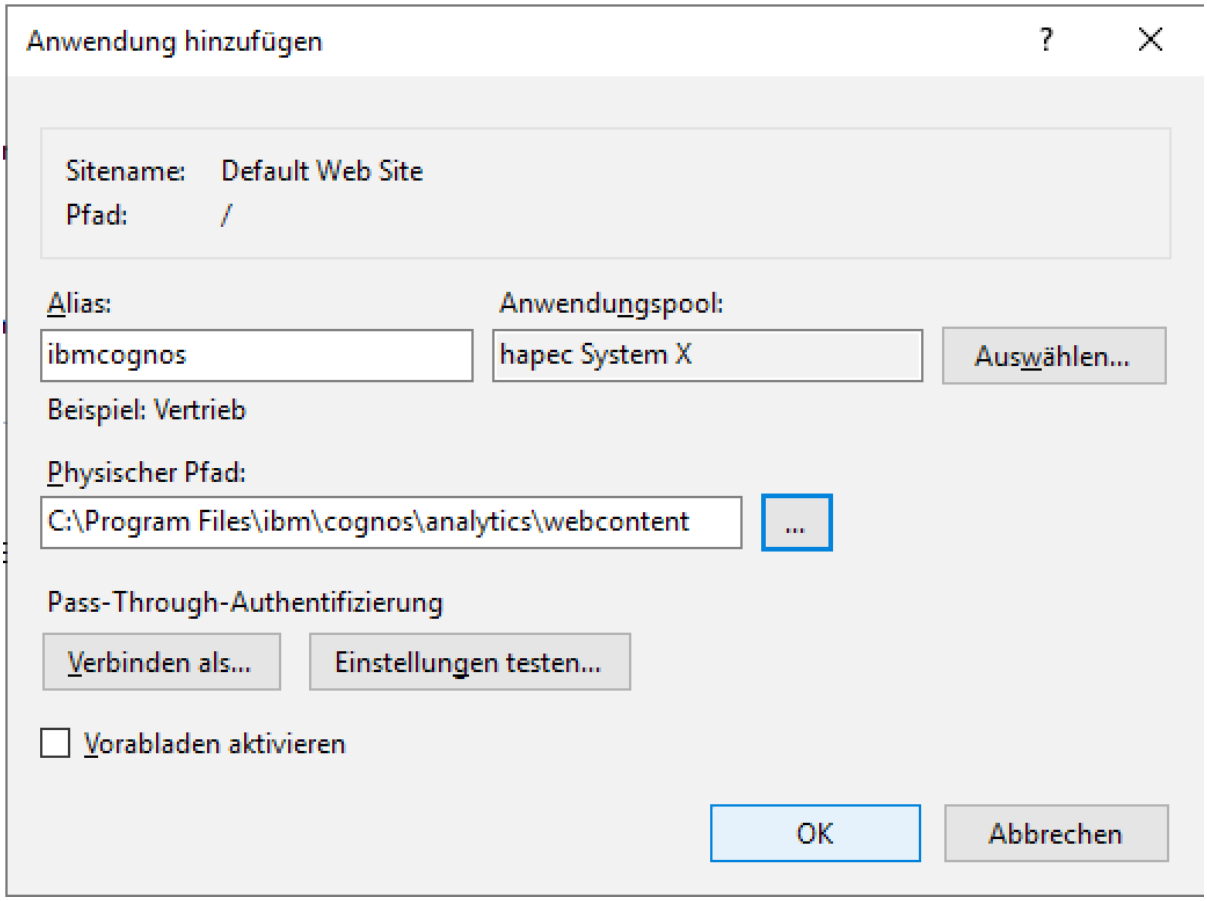
	Im Explorer 'Sy	

	Beschreibung	Bild / Arbeitsmittel
31	stem X webcontent.zip' rechts klicken und 'Alle extrahi	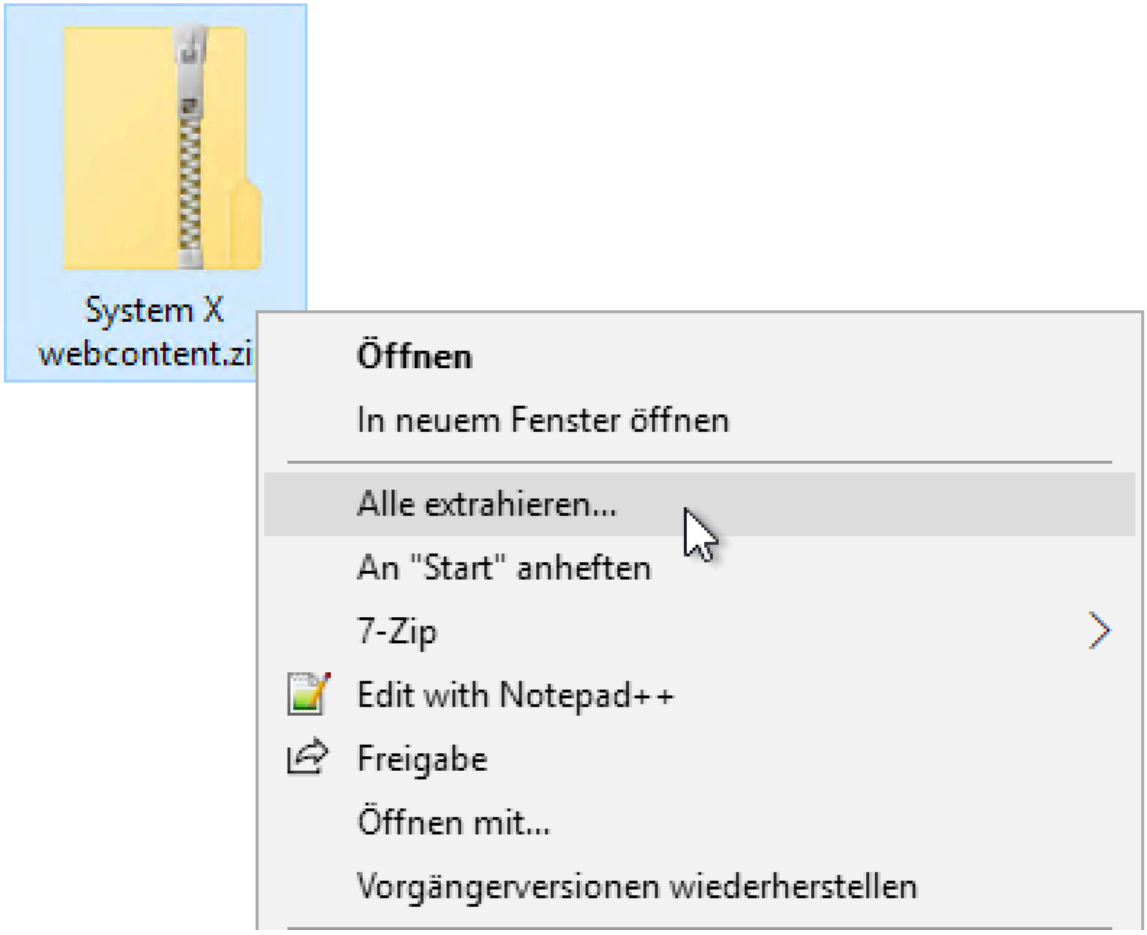

	Beschreibung	Bild / Arbeitsmittel
	erenn'wählen	
32	Zielverzeichniswählen und EXTRAHIER	

	Beschreibung	Bild / Arbeitsmittel
	Enklicken	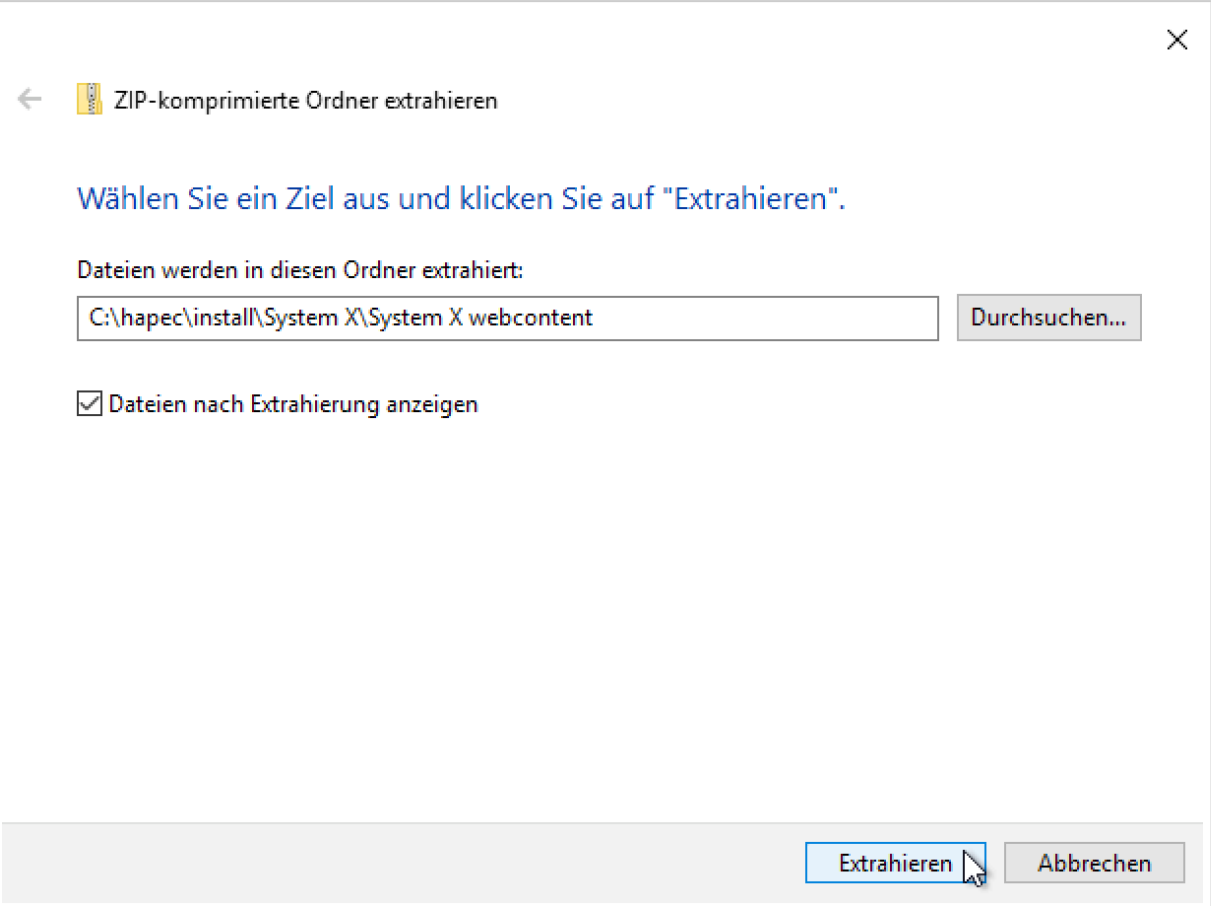
	Ordn	

	Beschreibung	Bild / Arbeitsmittel
33	er 'webcontent' kopieren	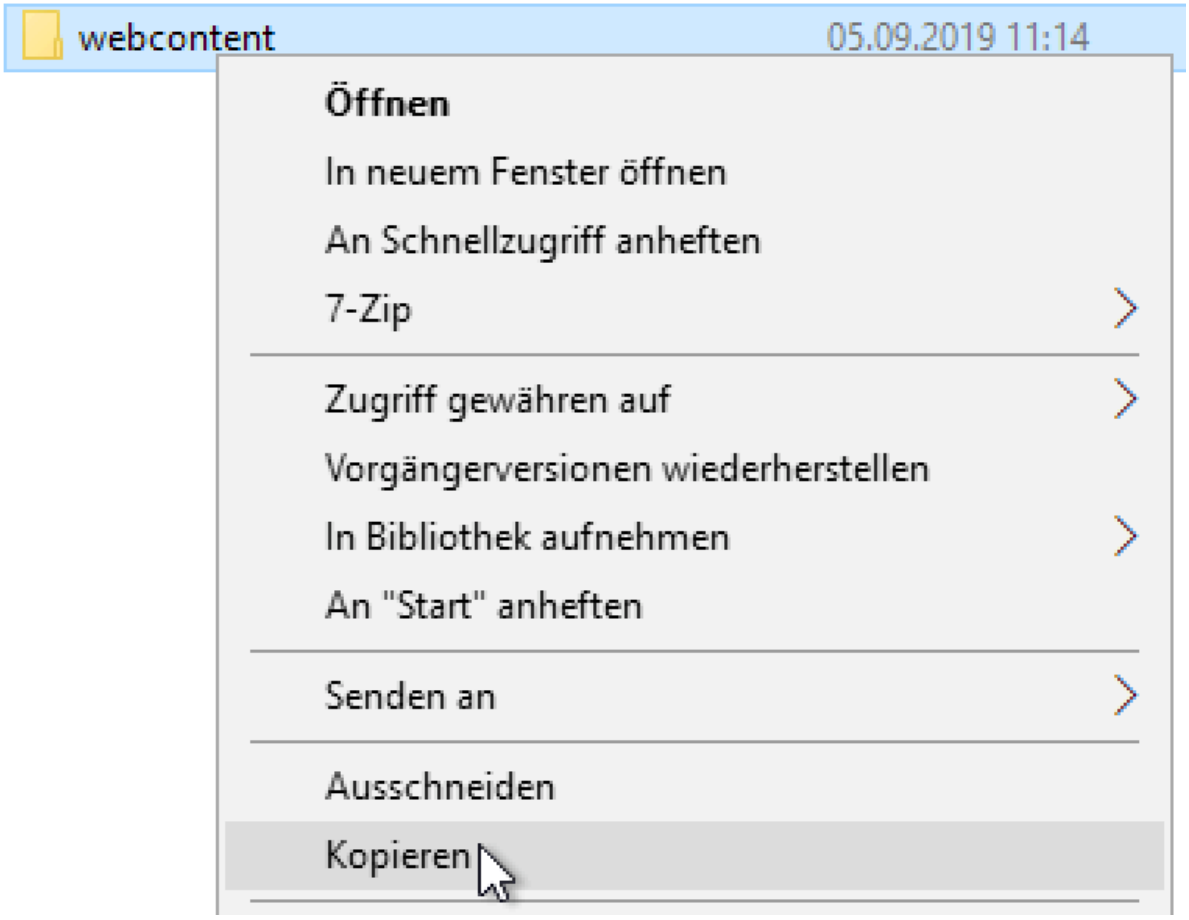
	In das Analytics	

	Beschreibung	Bild / Arbeitsmittel
34	Installationsverzeichniswechseln(...\ibm\cognos\	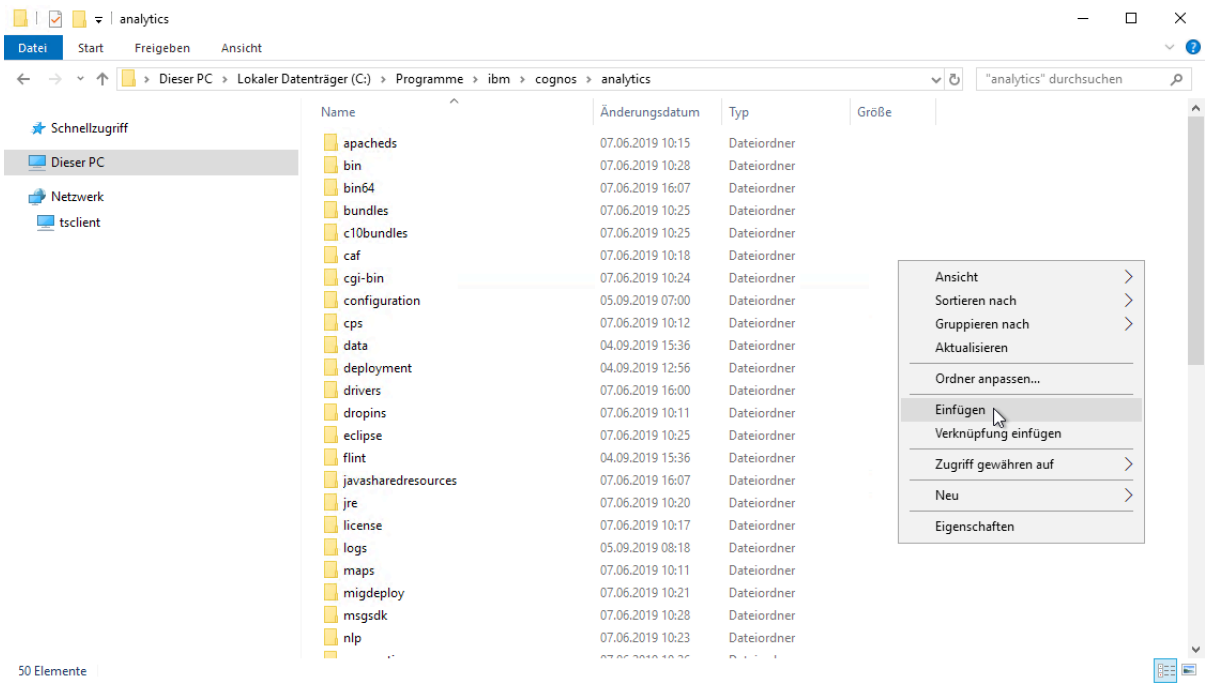

	Beschreibung	Bild / Arbeitsmittel
	analytics) und 'webcontent' Ordnereinfügen	

	Beschreibung	Bild / Arbeitsmittel
35	Dateien überschreiben	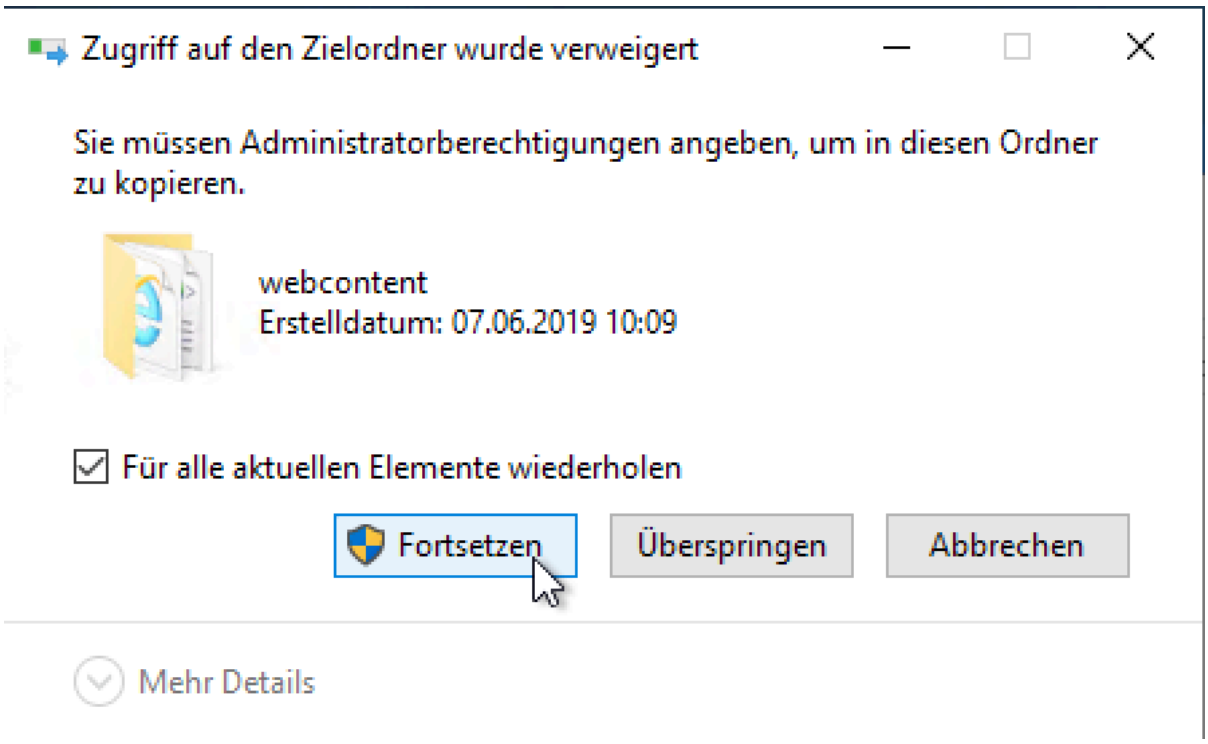
	Anwendung'ibmcog	

	Beschreibung	Bild / Arbeitsmittel
36	nos' rechtsklicken und 'Anwendung hinzufügen.	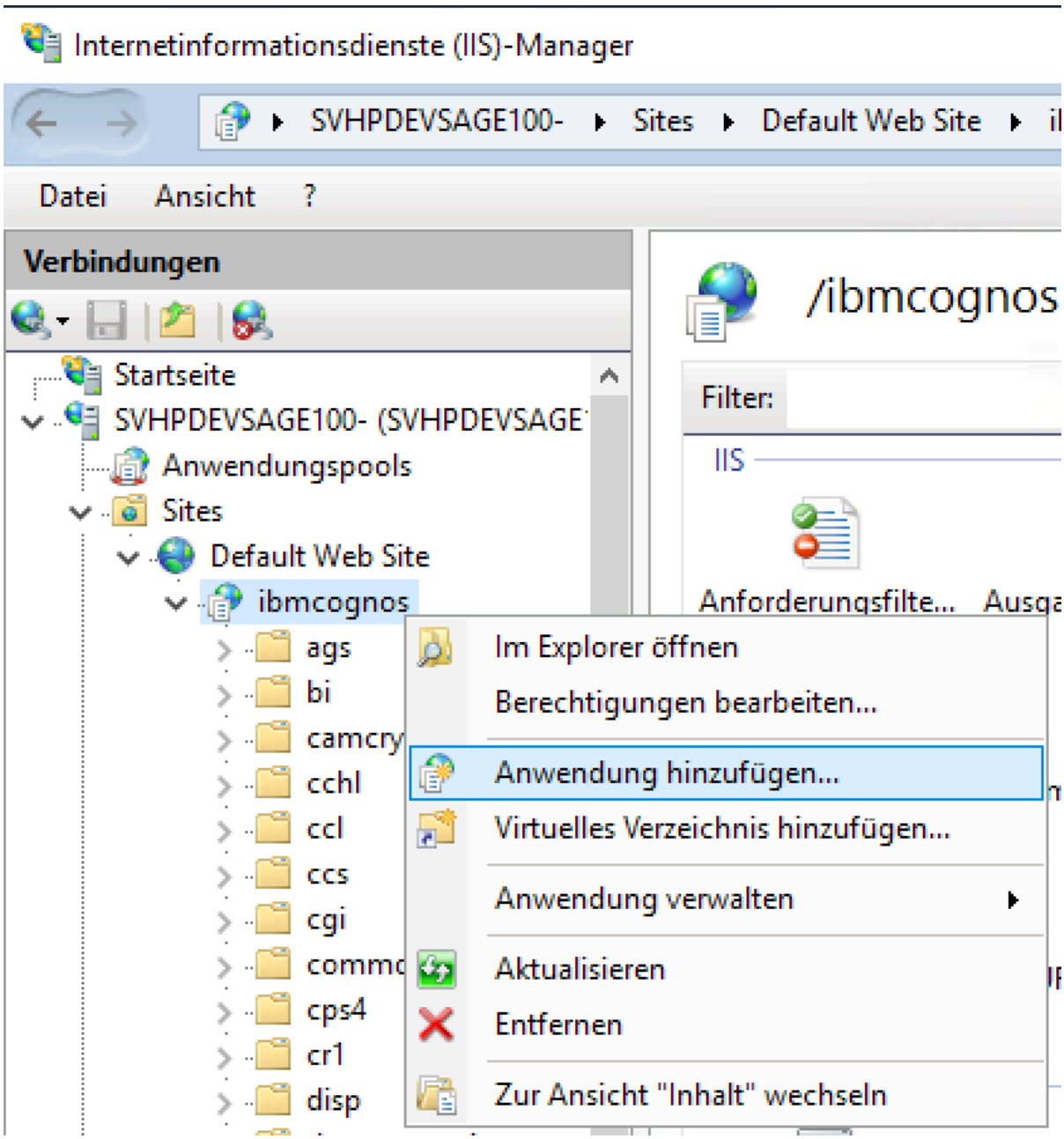

	Beschreibung	Bild / Arbeitsmittel
	..'wählen	
	Alias 'sso' eintragen, Anwendungspool 'hap	

	Beschreibung	Bild / Arbeitsmittel
37	ecSystemX', Physischer Pfad '...\ibm\cognos\analyt	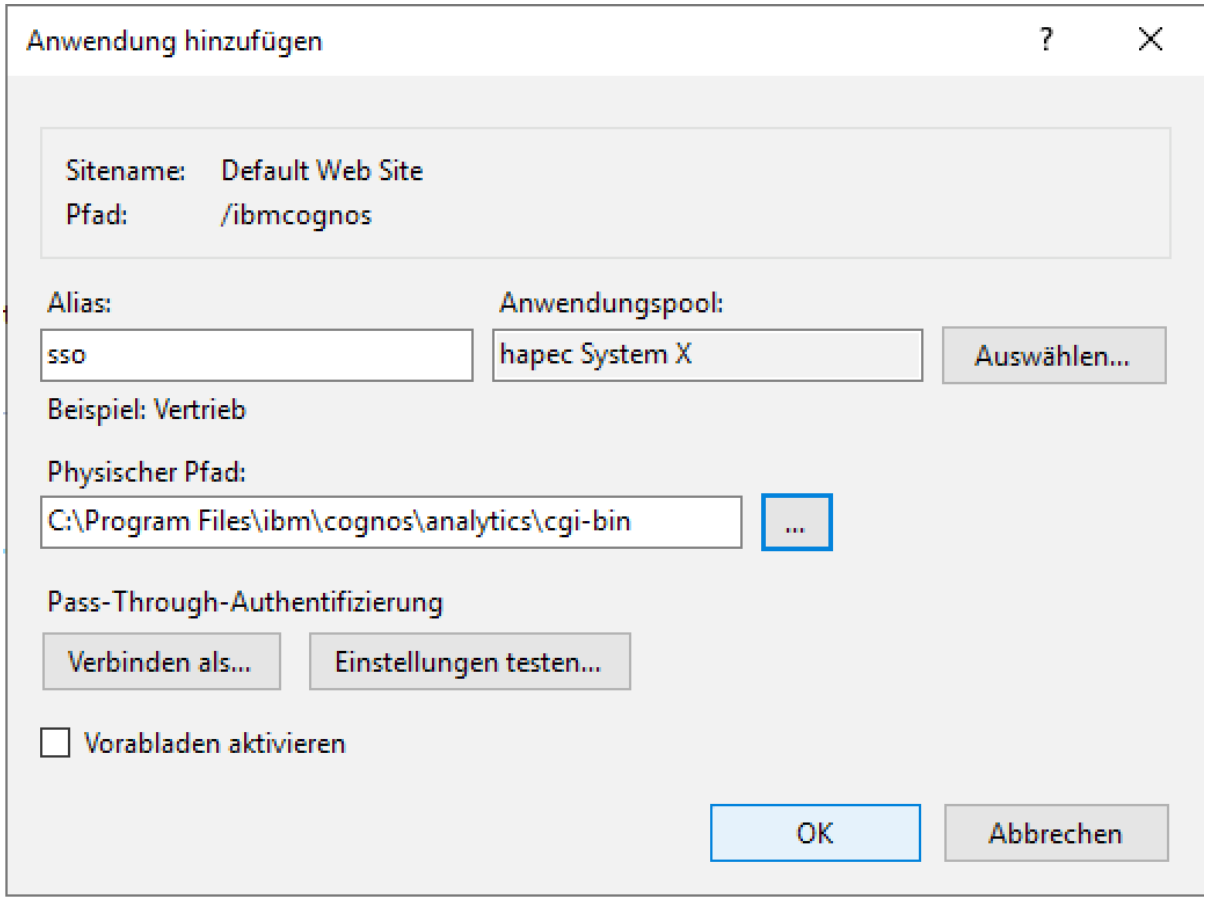

	Beschreibung	Bild / Arbeitsmittel
	ics\cgi-bin'wählen und OK klicken	
	Anwendung's so'	

	Beschreibung	Bild / Arbeitsmittel
38	markieren und 'Handlerzuordnung' doppelklicken	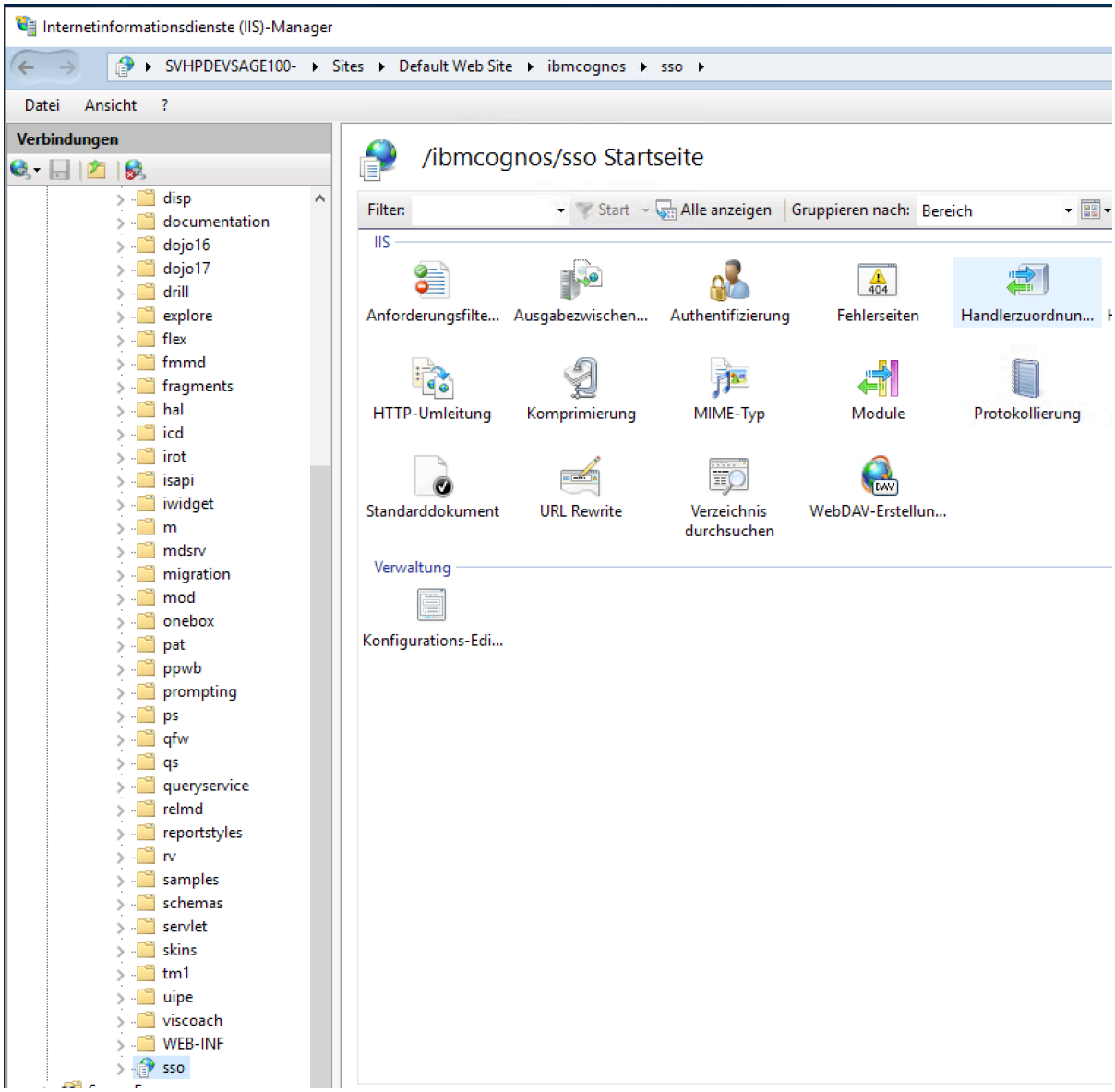
	unt	

	Beschreibung	Bild / Arbeitsmittel
39	er Aktionen 'Modulzuordnung hinzufügen...' klicke	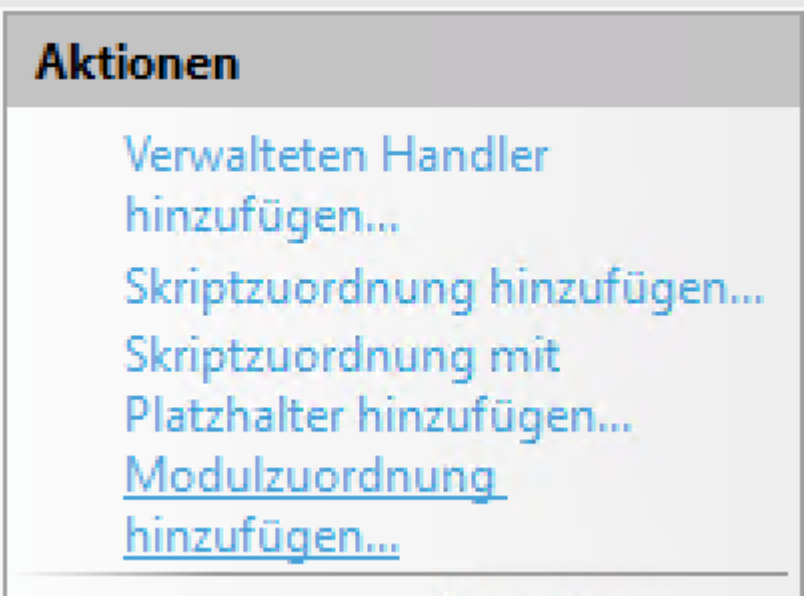

	Beschreibung	Bild / Arbeitsmittel
	n	
	folgende Einstellungen vornehmen: Anforderungspf	

	Beschreibung	Bild / Arbeitsmittel
	ad: 'cisapi' Modul: 'IsapiModule' ausführbare Datei: '..	

	Beschreibung	Bild / Arbeitsmittel
40	.\ibm\cognos\analytics\cgi-bin\cognosisapi.dll' Nam	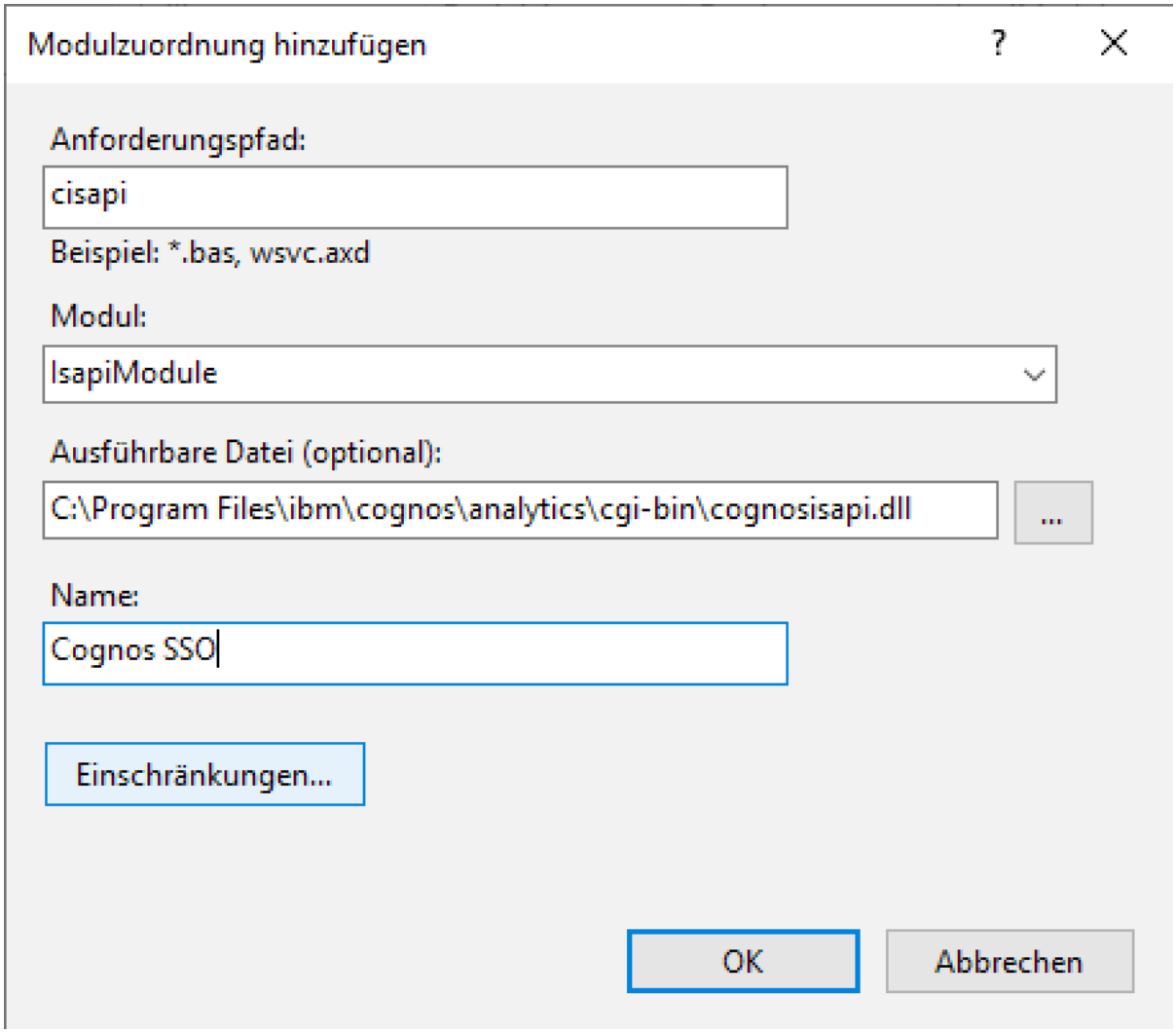

	Beschreibung	Bild / Arbeitsmittel
	e: 'CognosSSO' und EINSCHRÄNKUNGEN klicken	
	Ha	

	Beschreibung	Bild / Arbeitsmittel
41	kenfür 'Handlernur bei folgender Zuordnung aufrufe	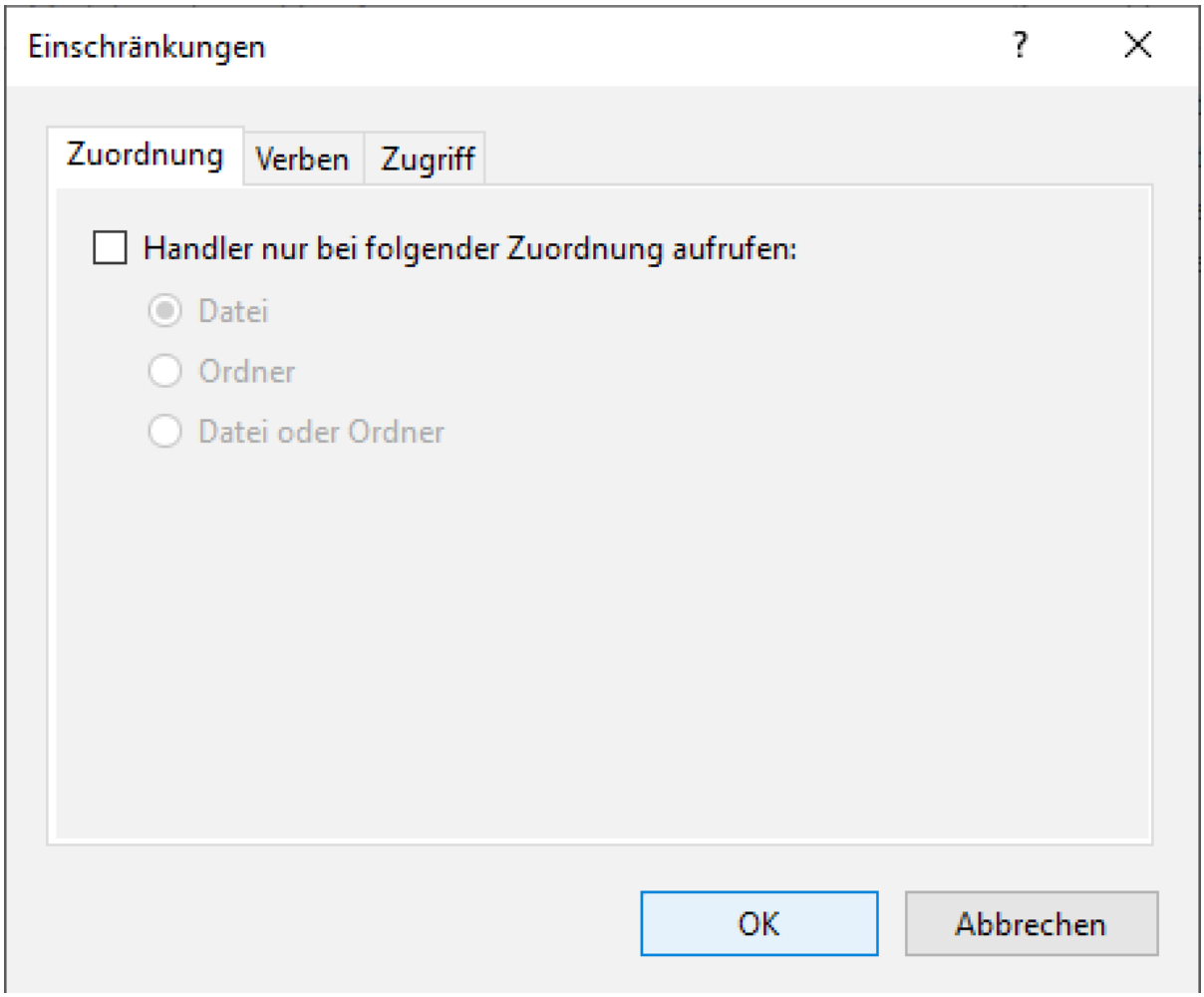

	Beschreibung	Bild / Arbeitsmittel
	n'entfernen und OK klicken	
	Zum Bestätig	

	Beschreibung	Bild / Arbeitsmittel
42	endere Einstellungen OK klicken	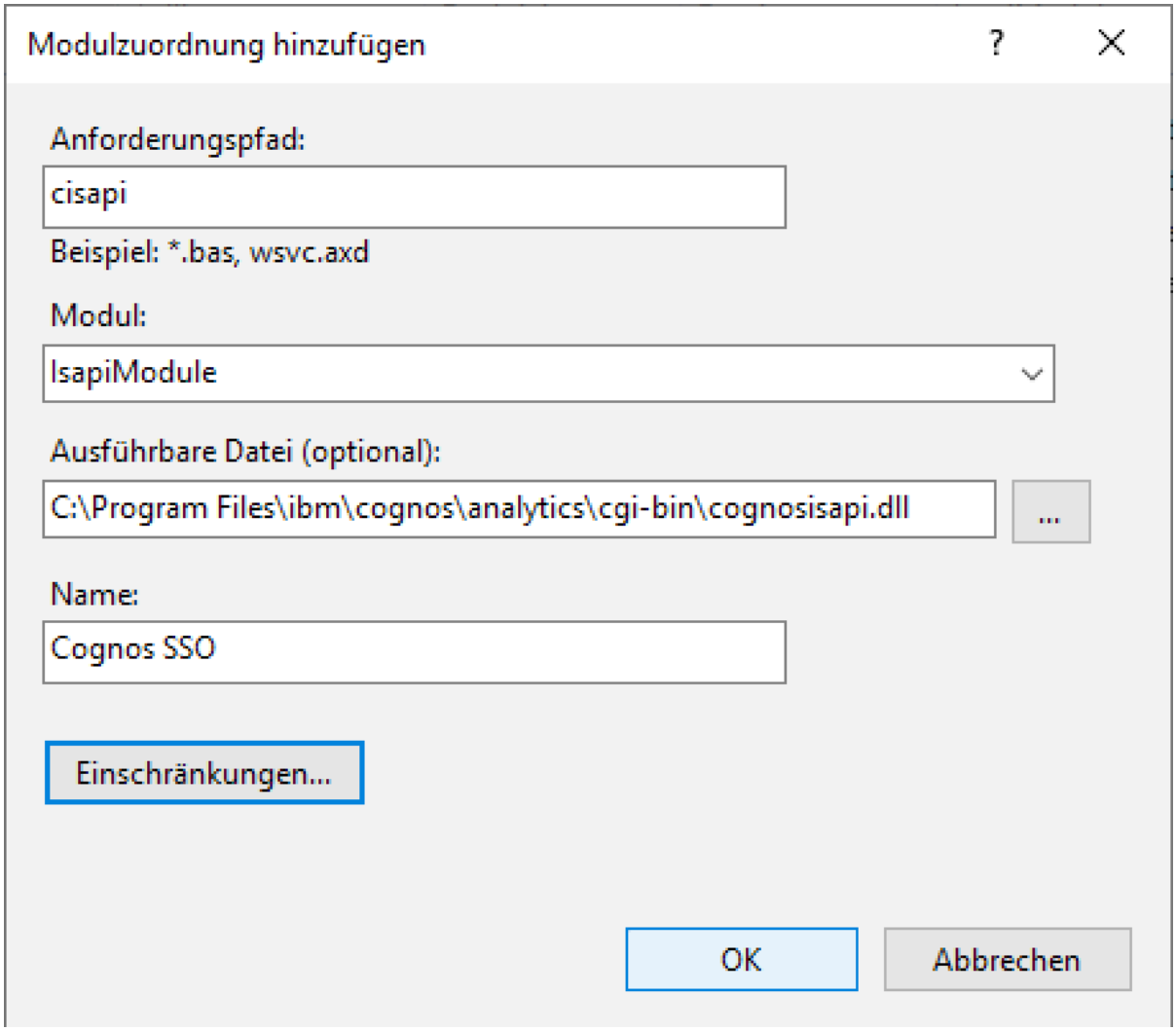
	Zum Best	

	Beschreibung	Bild / Arbeitsmittel
43	ätigen im Dialog 'Modulzuordnung hinzufügen'	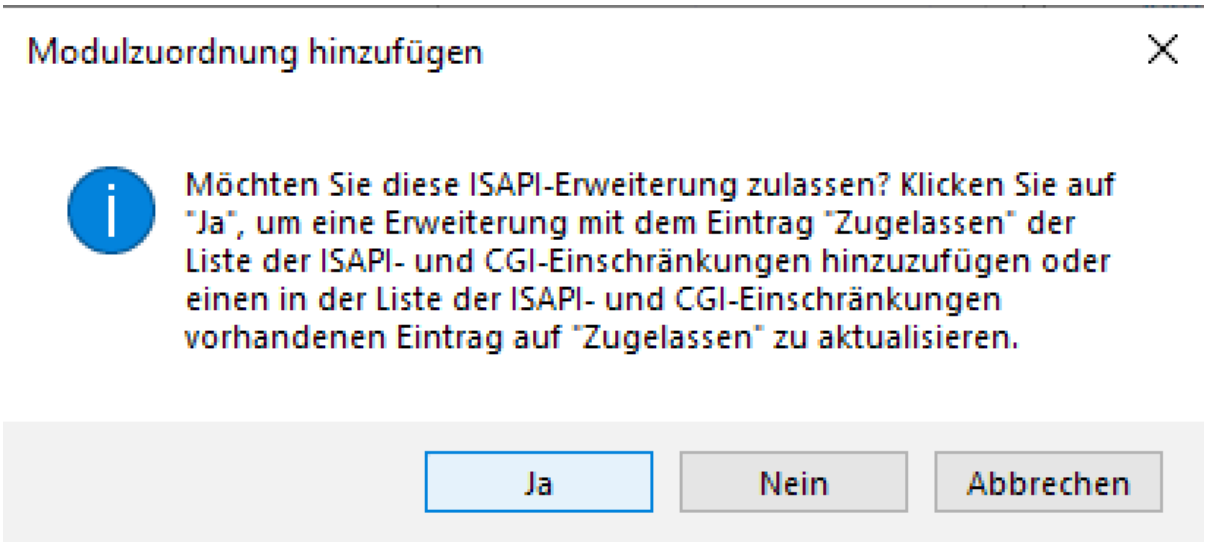

	Beschreibung	Bild / Arbeitsmittel
	JA klicken	
	Handlerzuordnung 'WebDAV'	

	Beschreibung	Bild / Arbeitsmittel
44	rechtsklicken und 'Entfernen' wählen	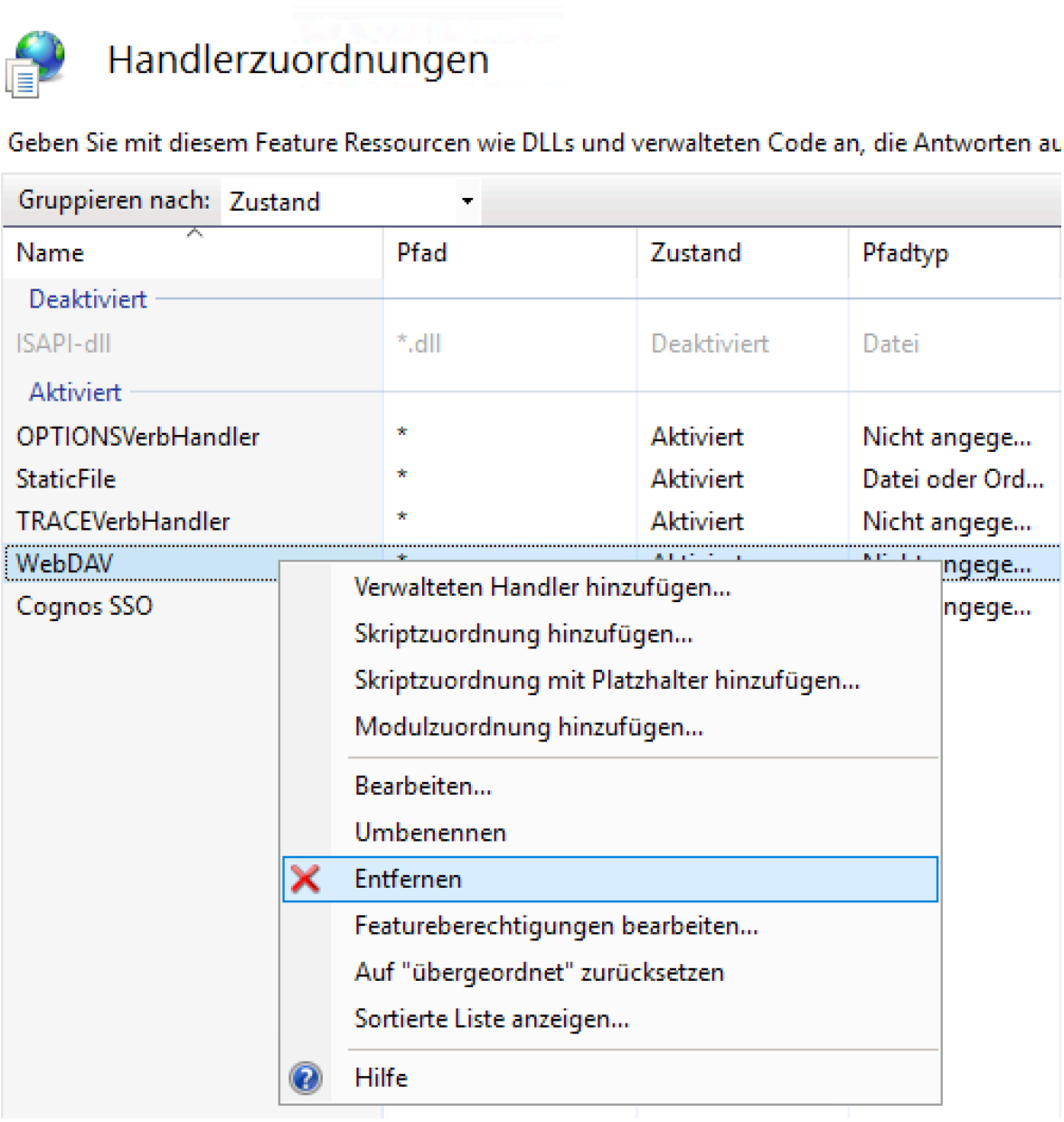
	Zu	

	Beschreibung	Bild / Arbeitsmittel
45	mBestätigendesEntfernenJAklicken	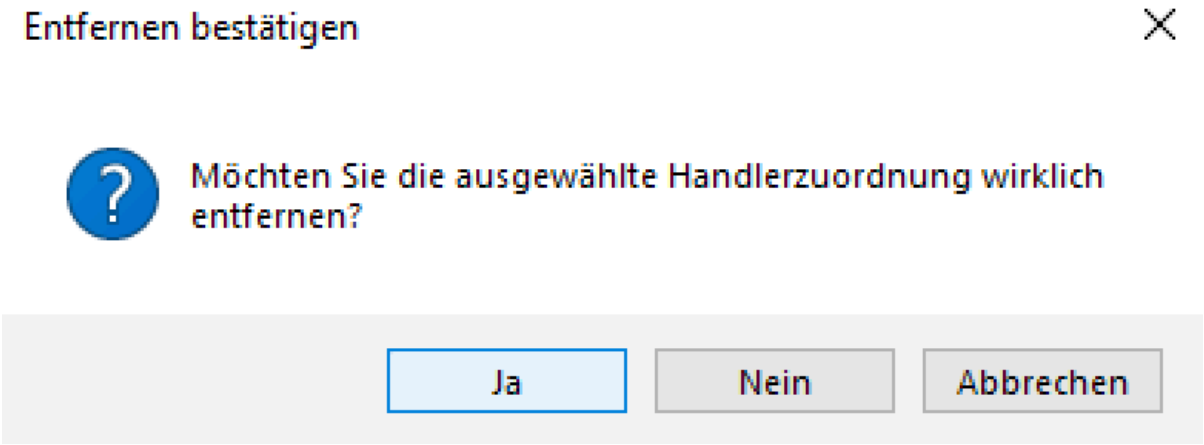
	Servernamemar	

	Beschreibung	Bild / Arbeitsmittel
46	kieren und 'Application Request Routing Cache' dopp	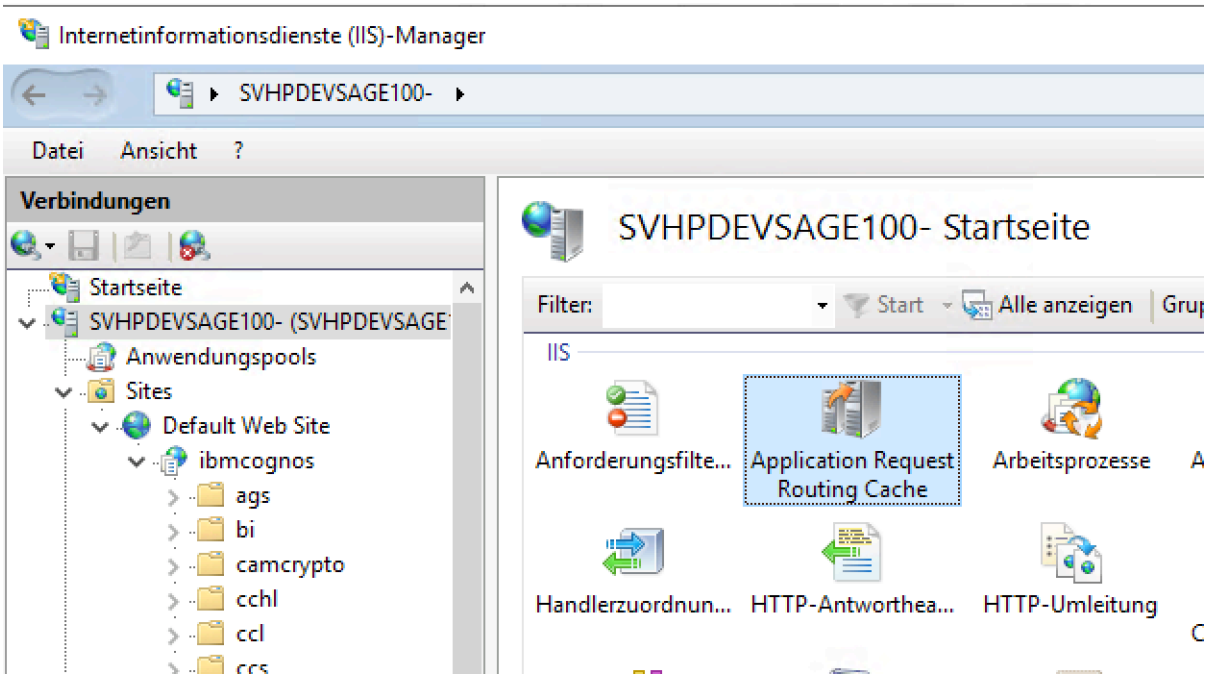

	Beschreibung	Bild / Arbeitsmittel
	elklicken	
47	Unter 'Aktionen' auf 'Server Proxy Setting	

	Beschreibung	Bild / Arbeitsmittel
	s'klicken	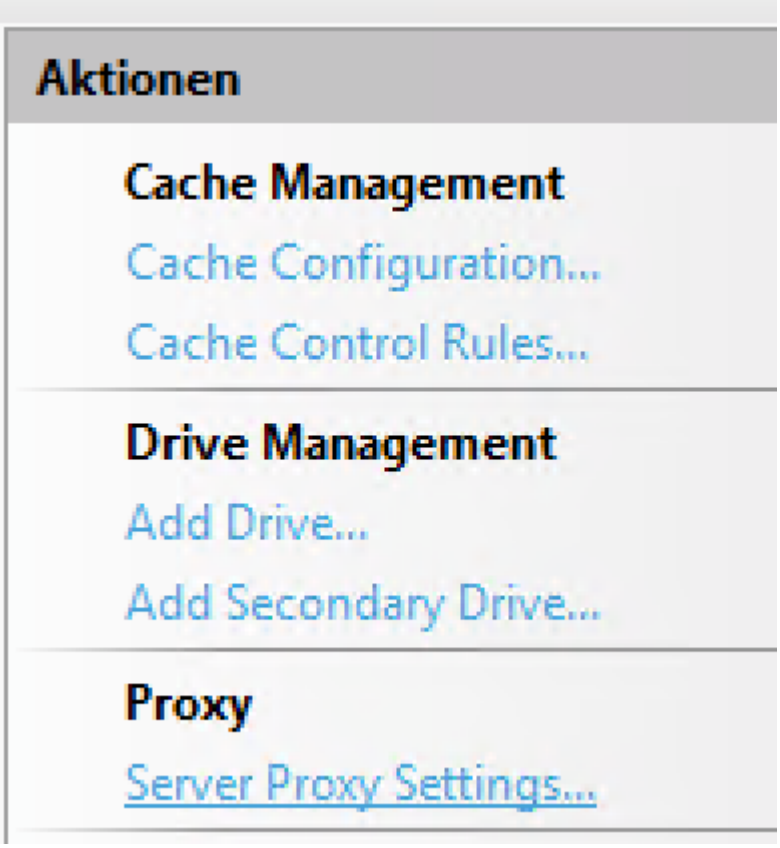
	Haken für 'Ena	

	Beschreibung	Bild / Arbeitsmittel
48	bleproxy'setzen	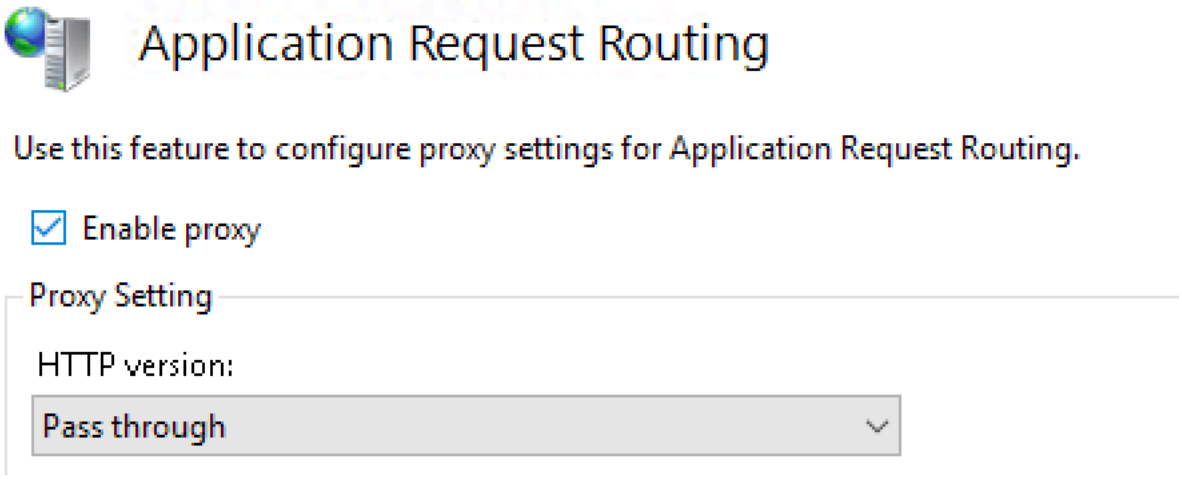
49	Unter 'Aktionen' auf 'übernehme	

	Beschreibung	Bild / Arbeitsmittel
	n'klicken	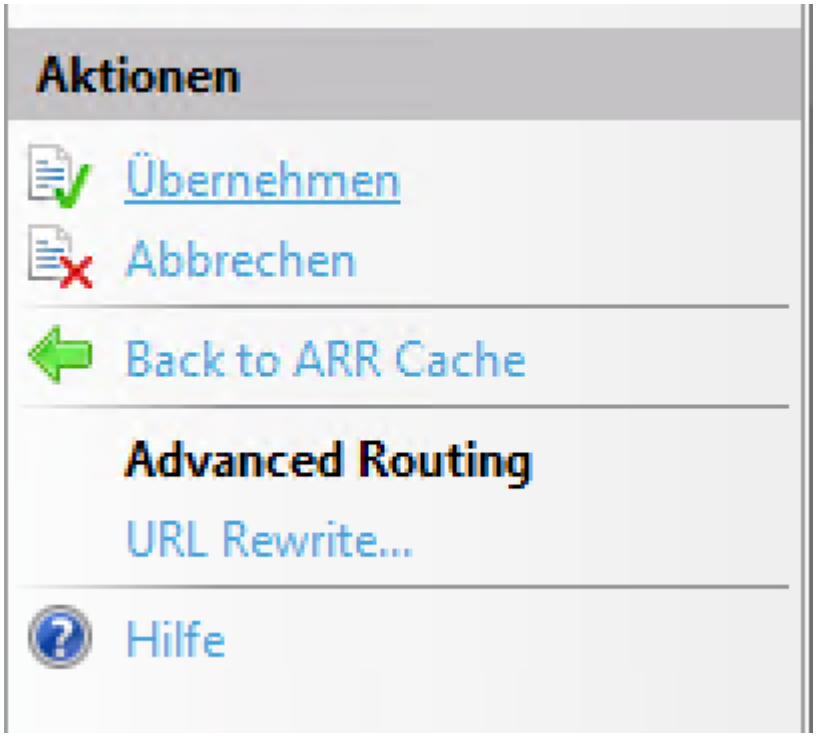
	den Ordner 'bi' mark	

	Beschreibung	Bild / Arbeitsmittel
50	erenund'URLRewrite'doppelklicken	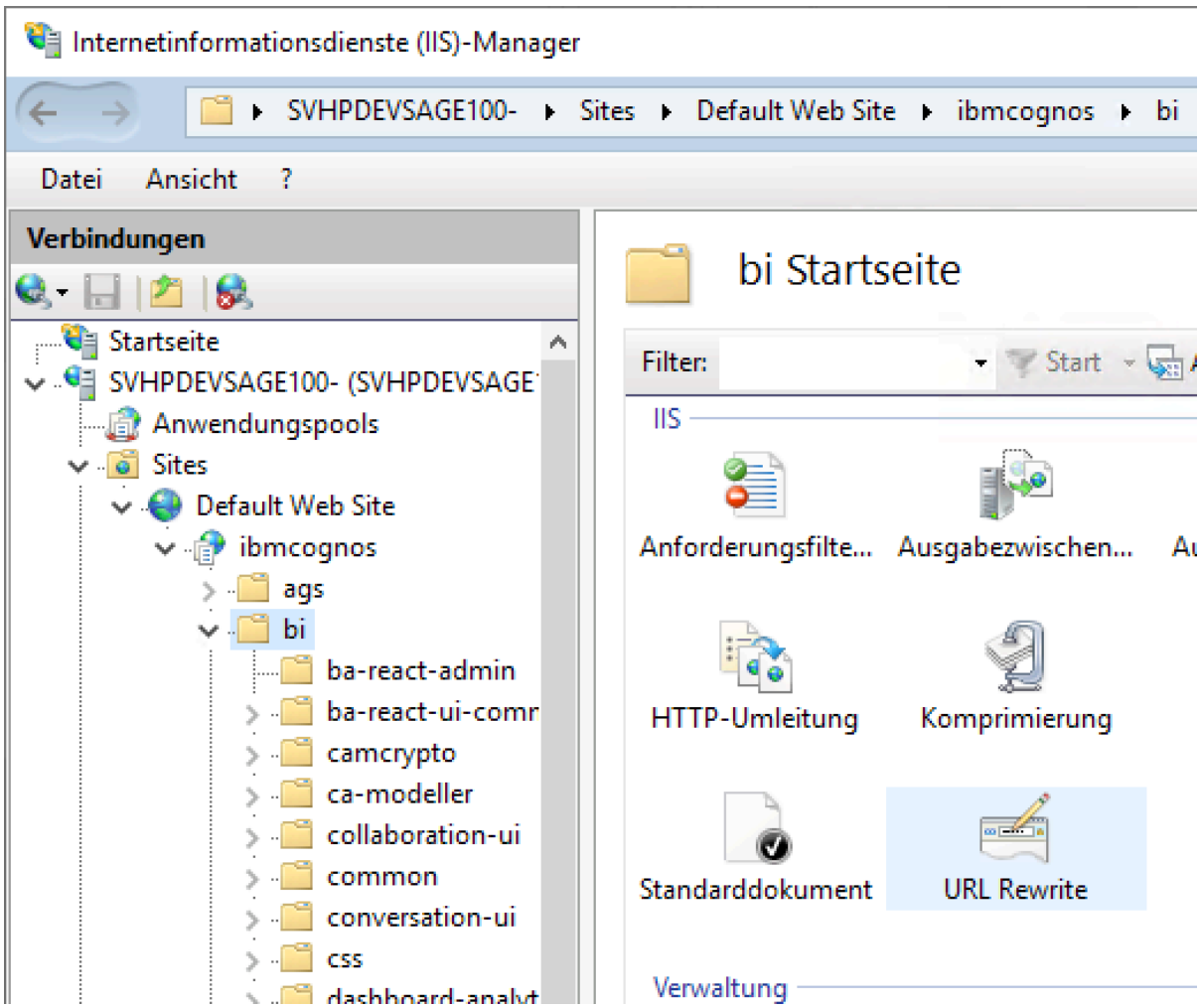
	Unter'Aktion	

	Beschreibung	Bild / Arbeitsmittel
51	en' auf 'Servervariablen anzeigen' klicken	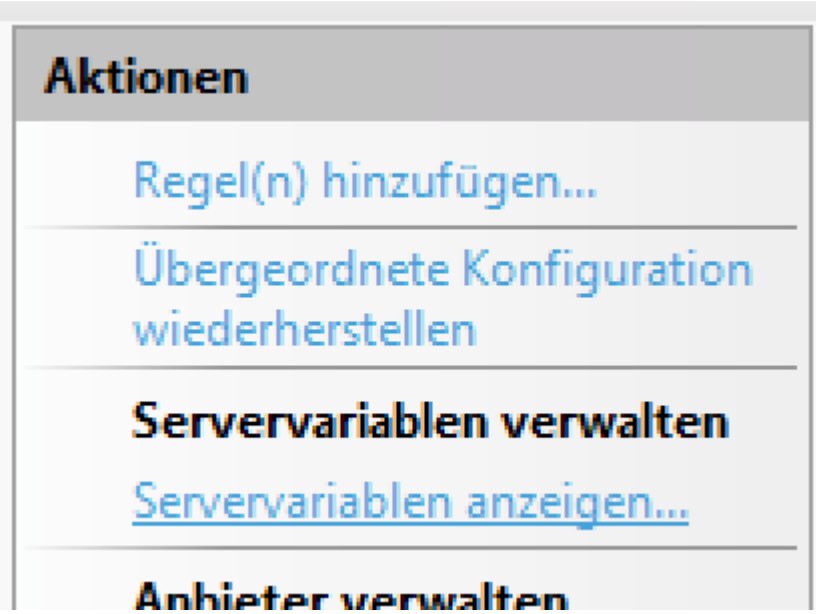
	Unter 'Aktionen'	

	Beschreibung	Bild / Arbeitsmittel
52	n'auf'Hinzufügen'klicken	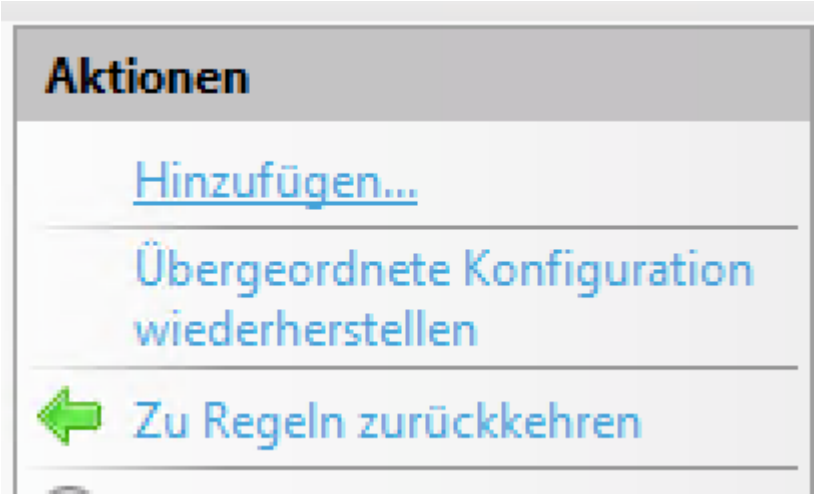
	Servervariablen name 'HTTP	

	Beschreibung	Bild / Arbeitsmittel
53	_X_BI_PATH' eingeben und OK klicken	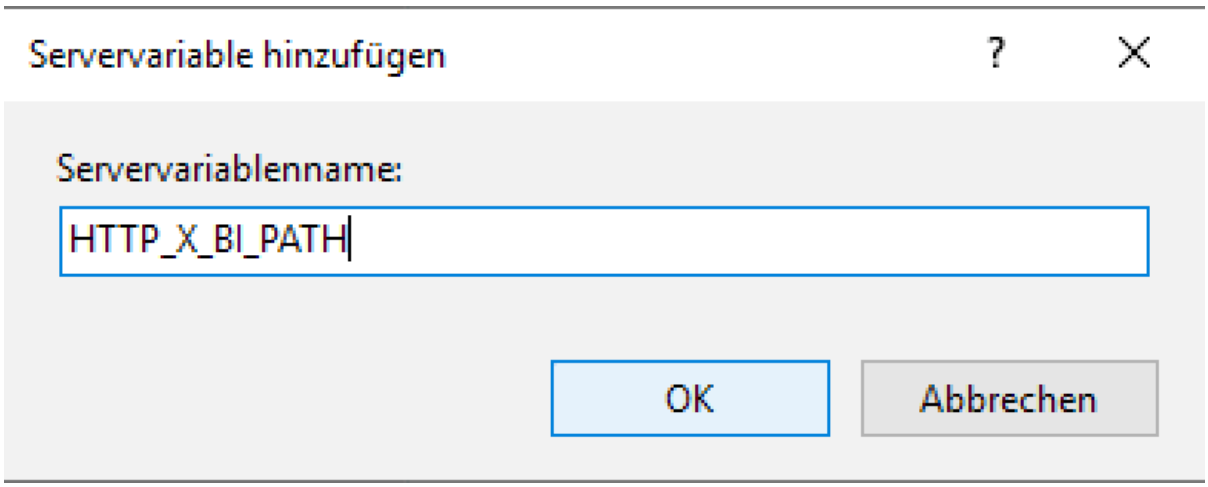
	Unter 'Aktione	

	Beschreibung	Bild / Arbeitsmittel
54	n'auf'Hinzufügen'klicken	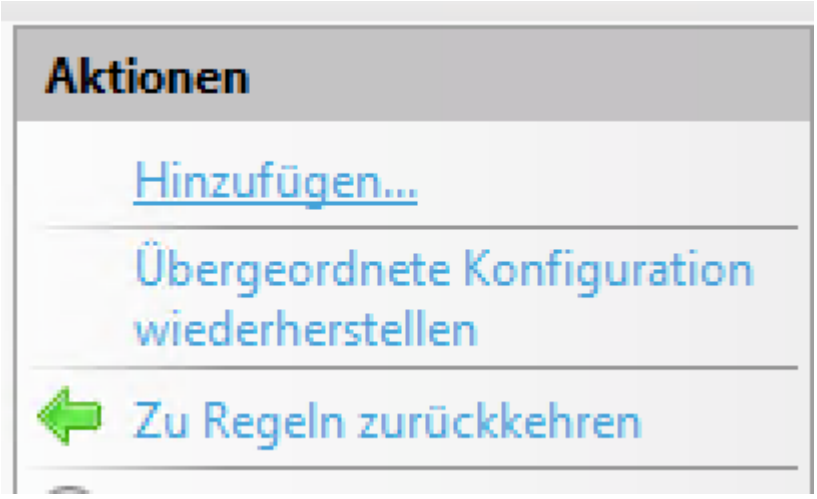
	Servervariablen name 'HTTP	

	Beschreibung	Bild / Arbeitsmittel
55	_X_FORWARDED_HOST'eingebenundOKklicken	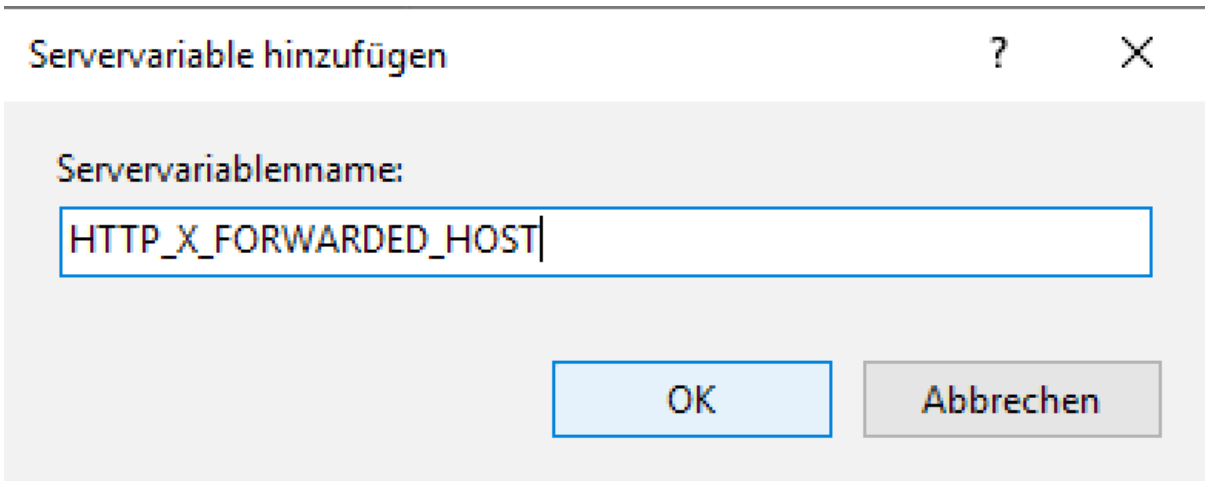

	Beschreibung	Bild / Arbeitsmittel
	Anwendung's so'markiere nund 'Authentifizierung'do	

	Beschreibung	Bild / Arbeitsmittel
	ppelklicken	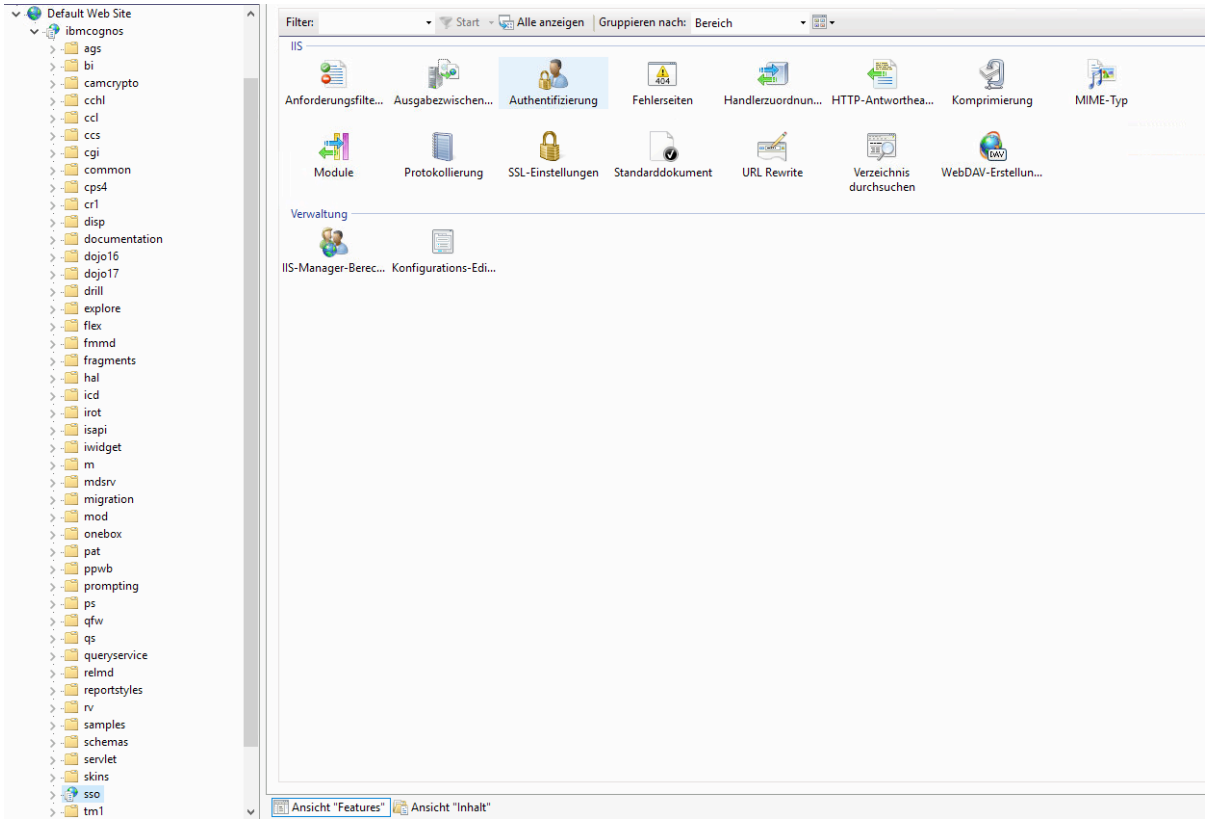
	'Anonyme Authent	

	Beschreibung	Bild / Arbeitsmittel
	ifizierung'rechtsklickenundd'Deaktivieren'wählen	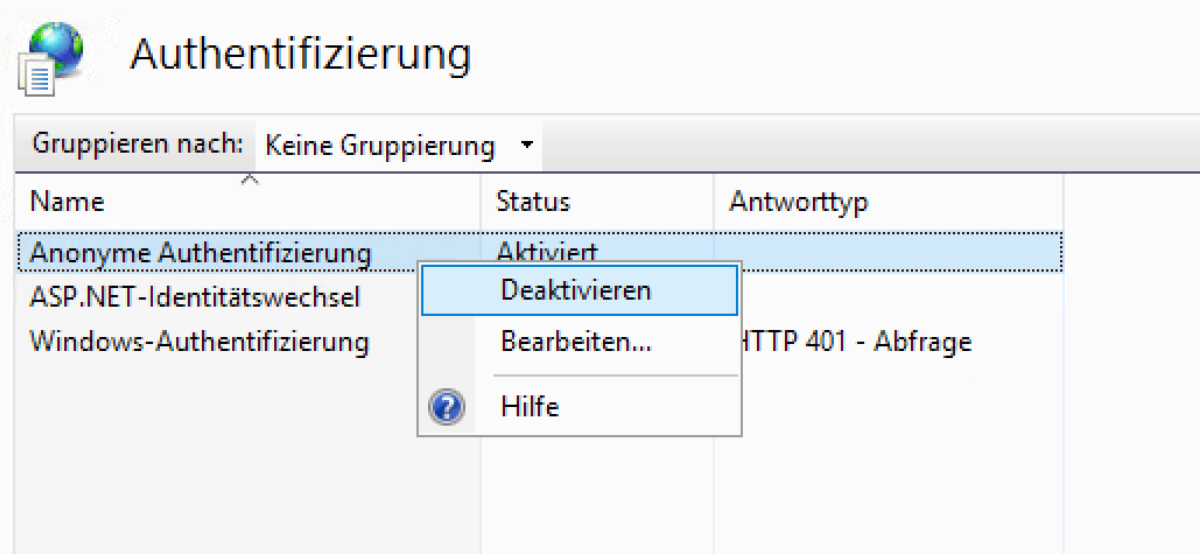
	'W	

	Beschreibung	Bild / Arbeitsmittel
	indows-Authentifizierung' rechtsklicken und 'Aktivieren'	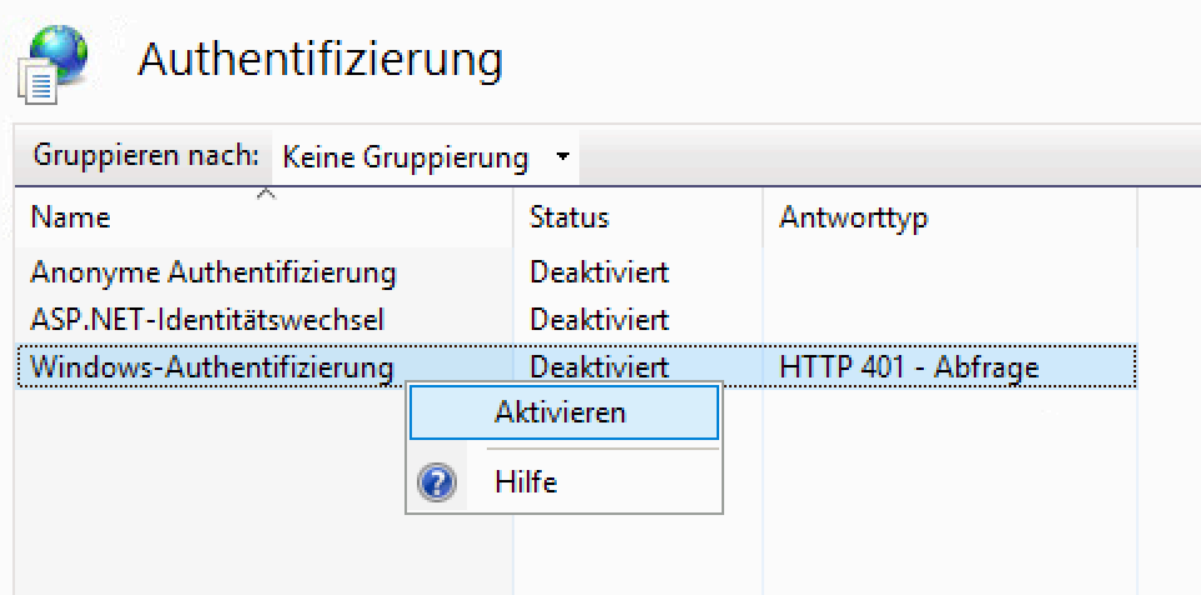

	Beschreibung	Bild / Arbeitsmittel
	wählen	
56	Über Startmenü 'IBM Cognos Configuratio	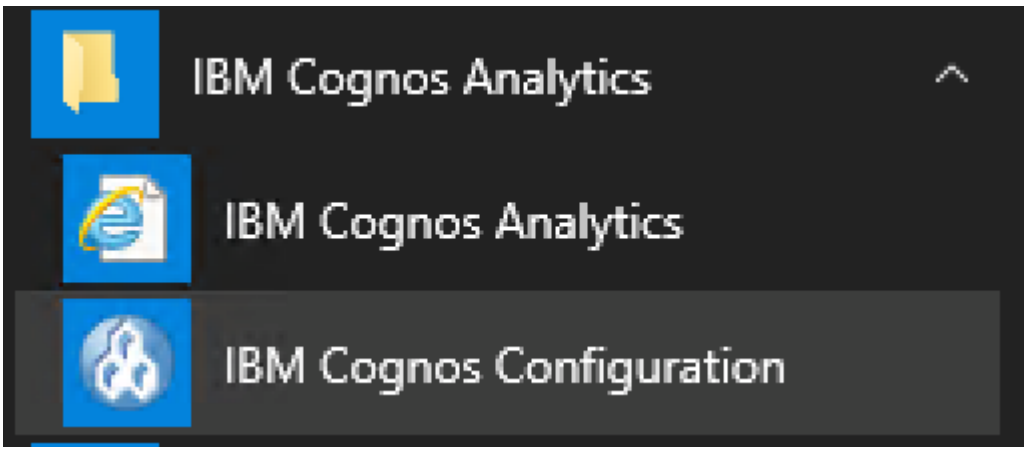

	Beschreibung	Bild / Arbeitsmittel
	n' starten.	
	Unter 'Umgebung' die 'Gateway-URI' auf 'http:	

	Beschreibung	Bild / Arbeitsmittel
57	//server.domain:80/ibmcognos/bi/v1/disp'ändern	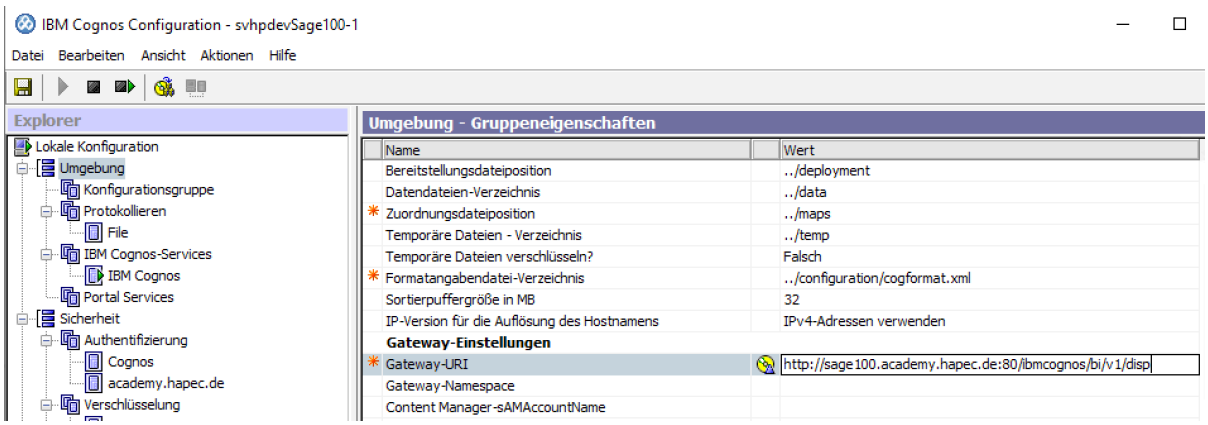
	U	

	Beschreibung	Bild / Arbeitsmittel
	nter 'Sicherheit'> 'Authentifizierung' die Eigenschaft 'Zu	

	Beschreibung	Bild / Arbeitsmittel
58	griff auf Mitglieder des integrierten Namespace begre	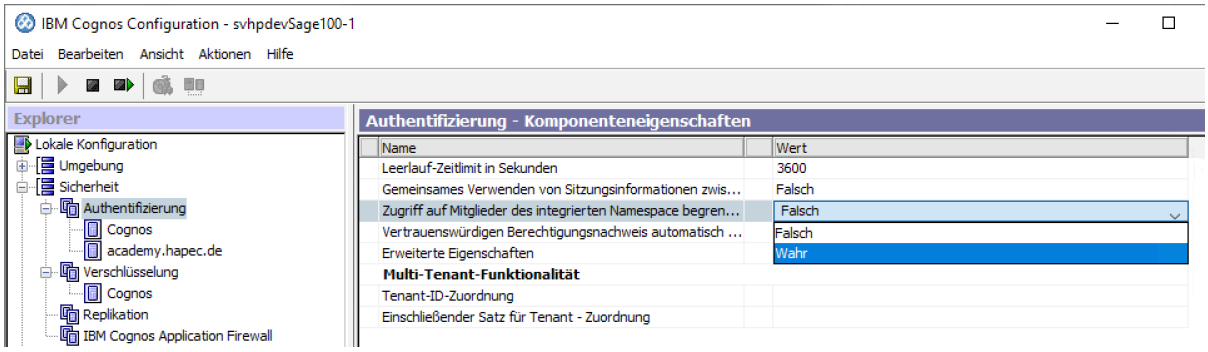

	Beschreibung	Bild / Arbeitsmittel
	nzen?'auf'Wahr'stellen	
	Unter'Sicherheit'>'Authentifizi	

	Beschreibung	Bild / Arbeitsmittel
59	erung'>'Cognos'die Eigenschaft 'Anonymen Zugri	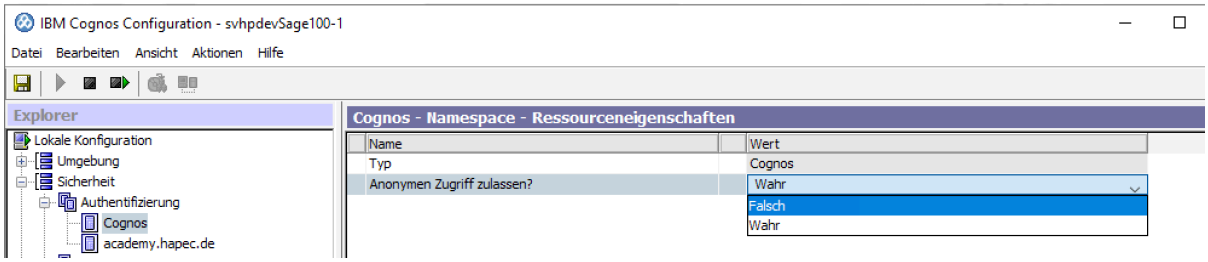

	Beschreibung	Bild / Arbeitsmittel
	ff zulassen?' auf 'Falsch' stellen	
	Konfigurations	

	Beschreibung	Bild / Arbeitsmittel
60	peichern	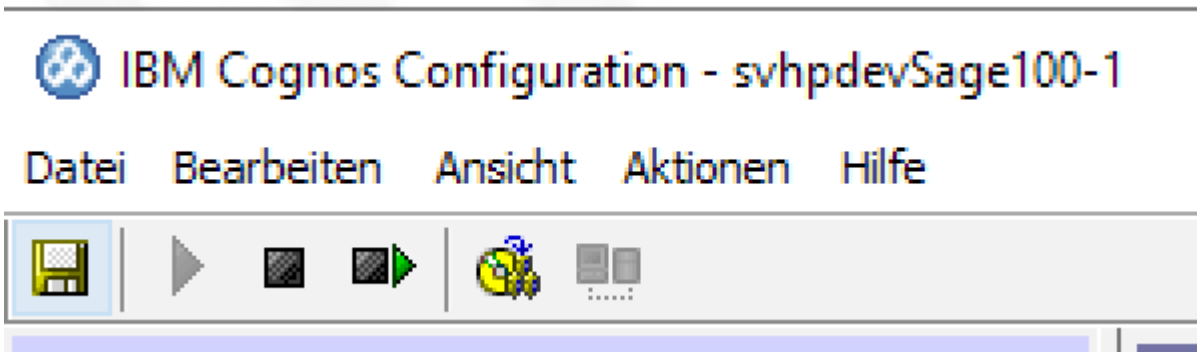
61	Nachherfolgreichem Speichern SCHLIEß	

	Beschreibung	Bild / Arbeitsmittel
	Enklicken	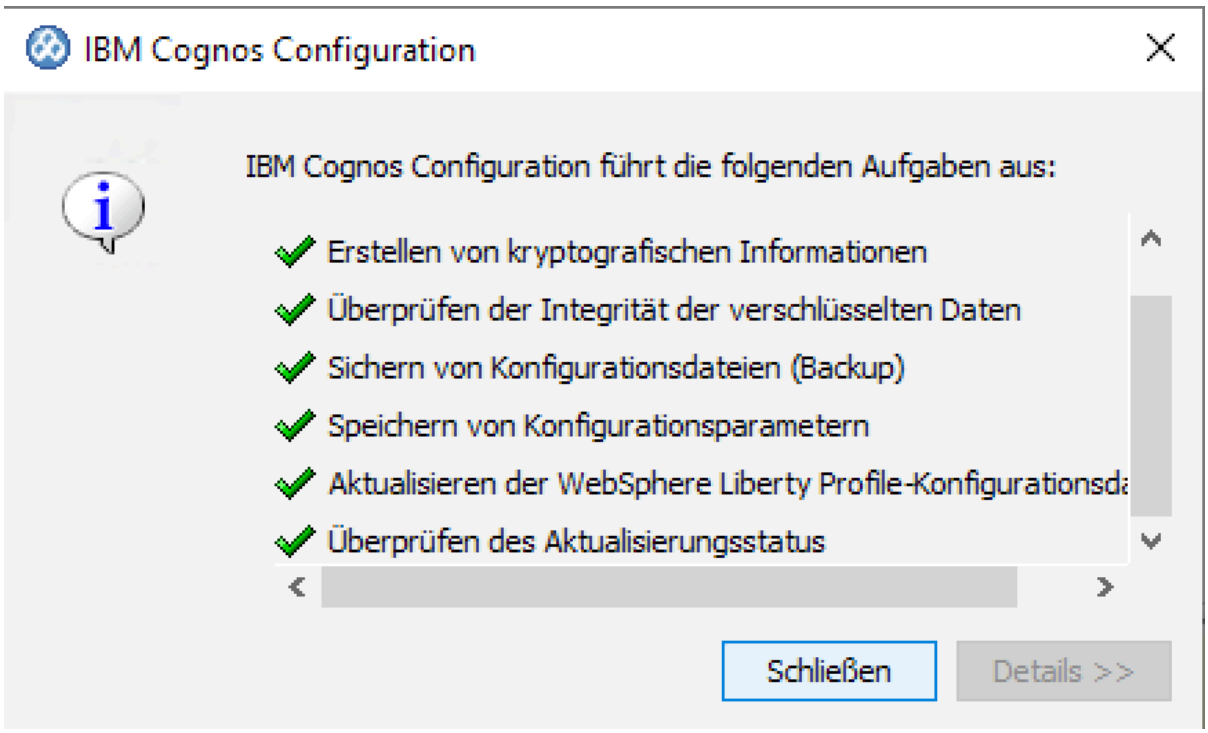
	IBM Cognos Dienstn	

	Beschreibung	Bild / Arbeitsmittel
62	eustarten	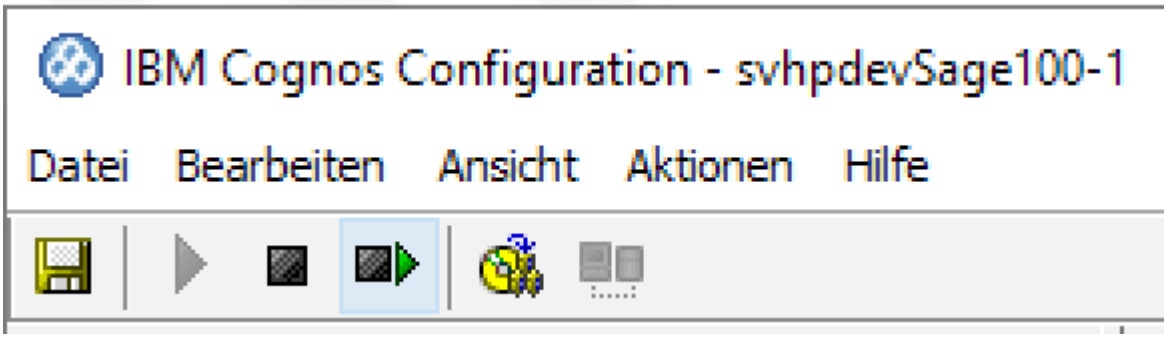
63	Nachherfolgreichem Neustart SCHLIEßE	

	Beschreibung	Bild / Arbeitsmittel
	Nklicken	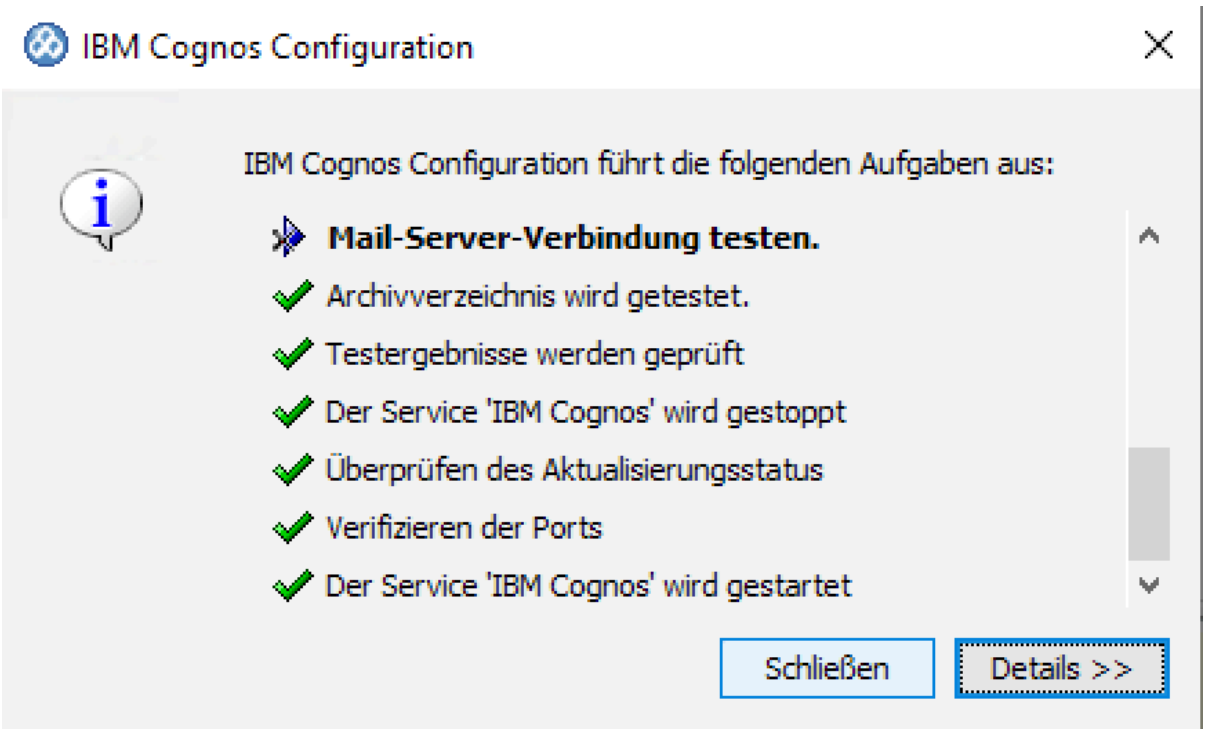
	Cognos Analytics sollt	

	Beschreibung	Bild / Arbeitsmittel
64	ejetztt unterhttp://server.domain/ibmcognosverfüg	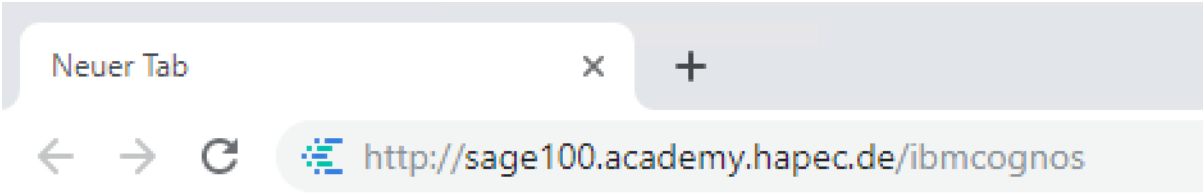

	Beschreibung	Bild / Arbeitsmittel
	barsein. URL im Browsereingeben.	
	Portalwird ohne Ei	

	Beschreibung	Bild / Arbeitsmittel
65	nga bewei terer Logi n-In for mati on en ange zei gt.	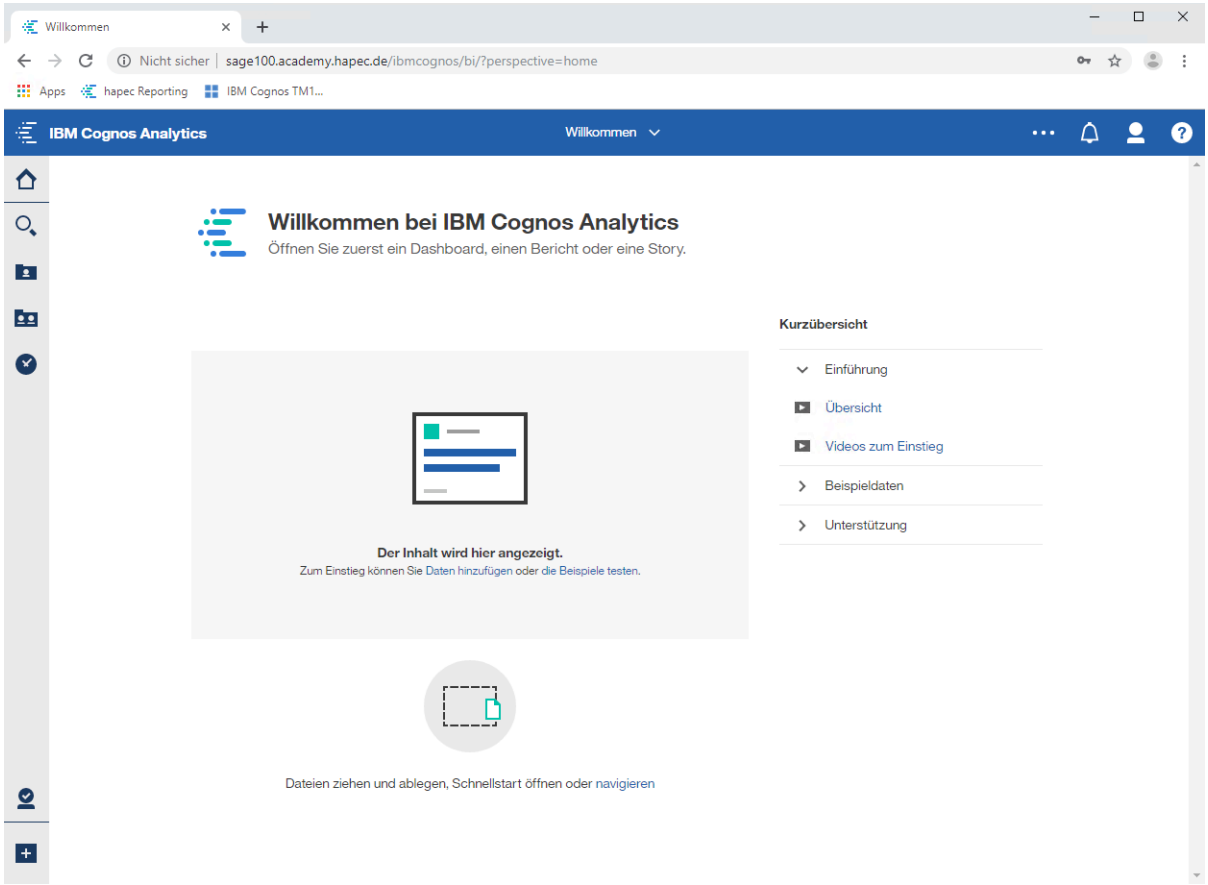
66		

	Beschreibung	Bild / Arbeitsmittel
67		
68		
69		
70		

Weitere Vorgehensweise

- ---