

System X Konfiguration Reporting Server

hapec Arbeitsanweisung

System X Konfiguration Reporting Server

Voraussetzungen

- Microsoft SQL-Server JDBC Treiber
- Microsoft SQL-Server Content Store Datenbank
- Microsoft SQL-Server TCP/IP Protokoll Konfiguration
- Microsoft Internet Explorer Konfiguration

B e s c h r e i b u n g	Bild / Arbeitsmittel
Ü b e r S t a r t m e n ü 'l B M C o g	

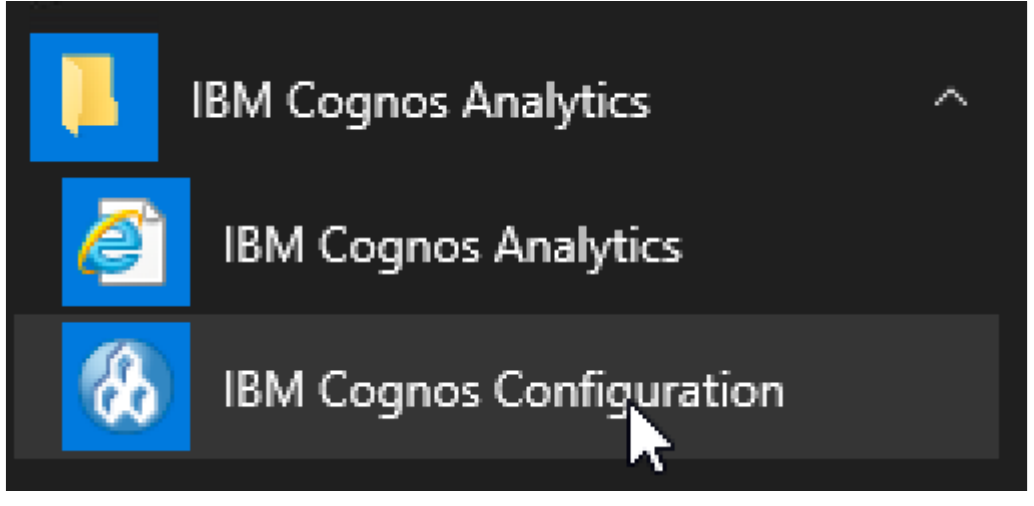
B e s c h r e i b u n g	Bild / Arbeitsmittel
1 n o s C o n f i g u r a t i o n' s t a r t e n.	 A screenshot of a Windows Start menu or application launcher interface. It features three application tiles on a dark background. The top tile is blue with a yellow folder icon and the text 'IBM Cognos Analytics'. The middle tile is blue with a white document icon and the text 'IBM Cognos Analytics'. The bottom tile is blue with a white gear icon and the text 'IBM Cognos Configuration'. A white mouse cursor is pointing at the bottom tile. A small white arrow icon is visible in the top right corner of the screenshot.
U n t e r 'L o k a l e K o n f i	

Beschreibung	Bild / Arbeitsmittel
Konfiguration / Umgebung: in allen URL's 'localhost'	

B
e
s
c
h
r
e
i
b
u
n
g

Bild / Arbeitsmittel

2
u
n
d
S
e
r
v
e
r
n
a
m
e
n
m
i
t
d
e
m
F
Q
D
N
d
e
s
S
e
r
v
e
r
s
e

Name	Wert
Bereitstellungsdateiposition	../deployment
Datendateien-Verzeichnis	../data
* Zuordnungsdateiposition	../maps
Temporäre Dateien - Verzeichnis	../temp
Temporäre Dateien verschlüsseln?	Falsch
* Formatangabendatei-Verzeichnis	../configuration/cogformat.xml
Sortierpuffergröße in MB	32
IP-Version für die Auflösung des Hostn...	IPv4-Adressen verwenden
Gateway-Einstellungen	
* Gateway-URI	http://reporting-server.firma.local:9300/bi/v1/dispatcher
Gateway-Namespace	
Content Manager-sAMAccountName	
Namespace überschreiben zulassen?	Falsch
* Dispatcher-URIs für das Gateway	http://reporting-server.firma.local:9300/bi/v1/dispatcher
* Steuerungs-URI für Gateway	http://reporting-server.firma.local:80/ibmcognos...
Dispatcher-Einstellungen	
* Externer Dispatcher-URI	http://reporting-server.firma.local:9300/p2pd/se...
* Interne Dispatcher-URI	http://reporting-server.firma.local:9300/p2pd/se...
Dispatcher-Kennwort	*****
Externer JMX-Port	0
Externer JMX-Berechtigungsname	*****
* Ausführungsmodus für Berichtsserver	32-Bit
Einstellungen für Dataset-Service	
Portnummer für Dataset-Service	9301
Service-Portnummer berechnen	0
Andere URI-Einstellungen	
* Dispatcher-URI für externe Anwendun...	http://reporting-server.firma.local:9300/bi/v1/dispatcher
* Content Manager-URIs	http://reporting-server.firma.local:9300/p2pd/se...
Schriftarteneinstellungen	
* Physische Schriftartenverzeichnisse	../bin/fonts;C:\Windows\FONTS
Physische Schriftartenzuordnungen	<Klicken Sie auf die Schaltfläche zum Bearbeiten>
Schriftarten, die eingebettet werden s...	<Klicken Sie auf die Schaltfläche zum Bearbeiten>
Schriftarten, die eingebettet werden s...	<Klicken Sie auf die Schaltfläche zum Bearbeiten>

Gibt eine oder mehrere URIs für den Content Manager an.

Verwenden Sie das HTTPS- oder das HTTP-Protokoll, um jeweils SSL- oder Nicht-SSL-Kommunikation auszuwählen. Diese Eigenschaft wird von Dispatchern und Services verwendet, um Anforderungen an den Content Manager zu senden. Wenn Sie die Content Manager Standby-Funktion verwenden, geben Sie die URIs aller Content Manager ein. Wenn der Hostname der URI auf 'localhost' gesetzt ist, müssen Sie sicherstellen, dass 'localhost' auf dem Computer definiert ist.

B e s c h r e i b u n g	Bild / Arbeitsmittel
rs e tz e n.	
U n t e r · D a t e n z u g r i f f · > 'C o n t e n t M a n	

B
e
s
c
h
r
e
i
b
u
n
g

Bild / Arbeitsmittel

a
g
e
r
-
>
C
o
n
t
e
n
t
S
t
o
r
e
r
e
c
h
t
s
k
l
i
c
k
e
n
u
n
d
L
Ö

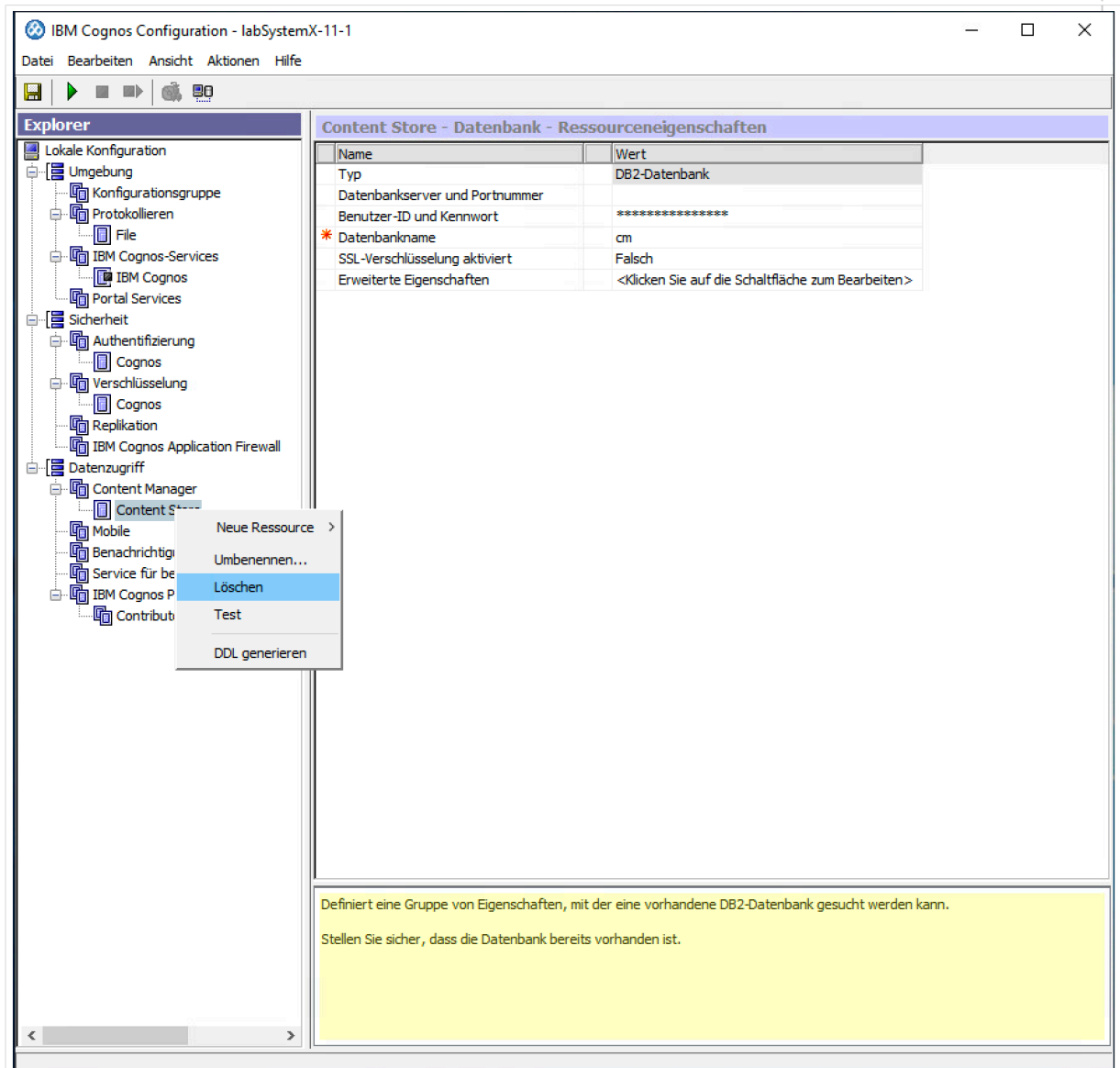

IBM Cognos Configuration - labSystemX-11-1

Datei Bearbeiten Ansicht Aktionen Hilfe

Explorer

- Lokale Konfiguration
 - Umgebung
 - Konfigurationsgruppe
 - Protokollieren
 - File
 - IBM Cognos-Services
 - IBM Cognos
 - Portal Services
 - Sicherheit
 - Authentifizierung
 - Cognos
 - Verschlüsselung
 - Cognos
 - Replikation
 - IBM Cognos Application Firewall
 - Datenzugriff
 - Content Manager
 - Content S-----
 - Mobile
 - Benachrichtig...
 - Service für be...
 - IBM Cognos P...
 - Contribut...

Content Store - Datenbank - Ressourceneigenschaften

Name	Wert
Typ	DB2-Datenbank
Datenbankserver und Portnummer	
Benutzer-ID und Kennwort	*****
* Datenbankname	cm
SSL-Verschlüsselung aktiviert	Falsch
Erweiterte Eigenschaften	<Klicken Sie auf die Schaltfläche zum Bearbeiten>

Neue Ressource >
Umbenennen...
Löschen
Test
DDL generieren

Definiert eine Gruppe von Eigenschaften, mit der eine vorhandene DB2-Datenbank gesucht werden kann.
Stellen Sie sicher, dass die Datenbank bereits vorhanden ist.

B e s c h r e i b u n g	Bild / Arbeitsmittel
S C H E N w ä h l e n.	
U n t e r , D a t e n z u g r i f f , > 'C o n t e	

B
e
s
c
h
r
e
i
b
u
n
g

Bild / Arbeitsmittel

n
t
M
a
n
a
g
e
r'
r
e
c
h
t
s
k
l
i
c
k
e
n
u
n
d
N
E
U
E
R
E
S
S
O
U
R

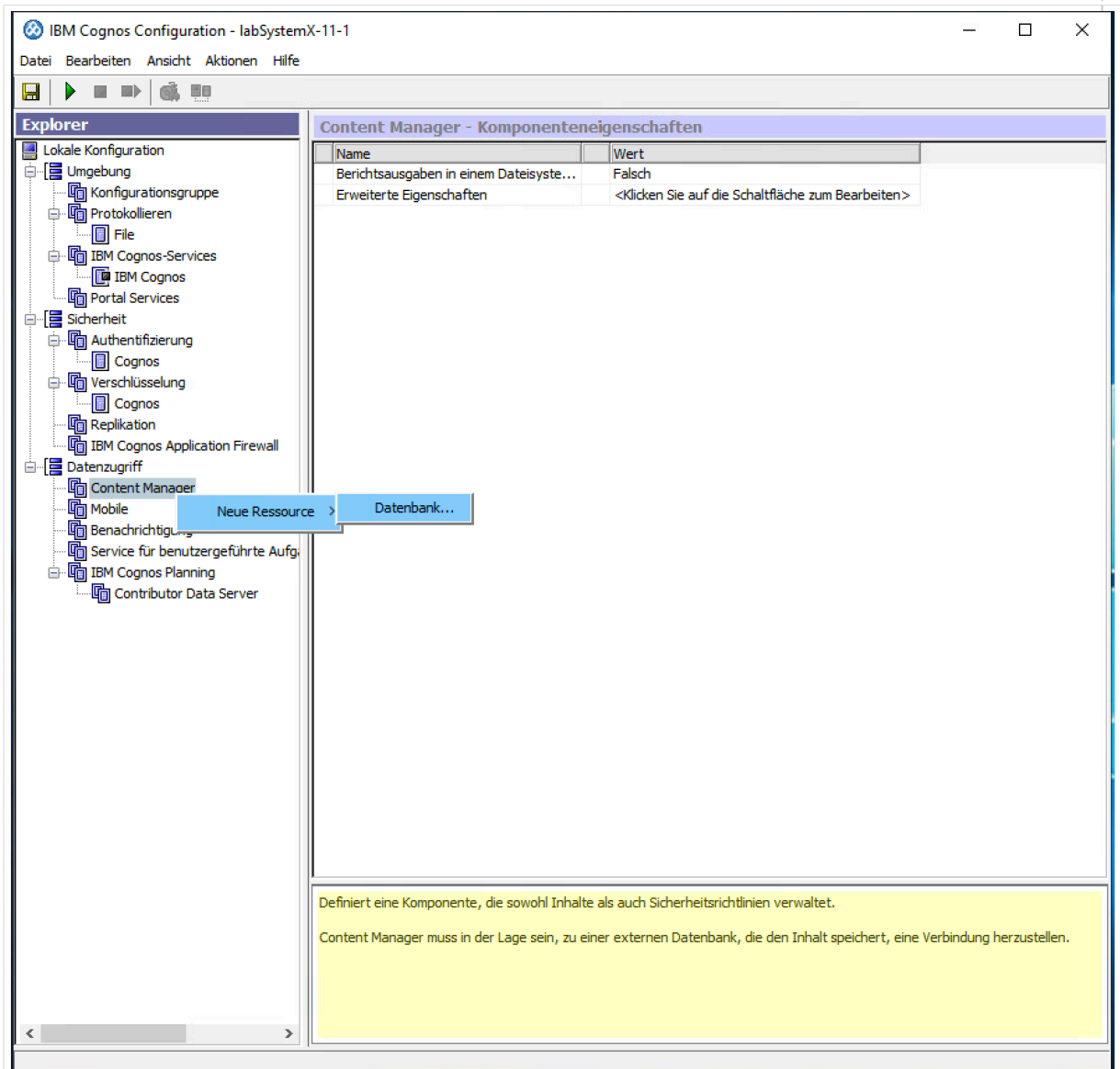

B e s c h r e i b u n g	Bild / Arbeitsmittel
C E - > D A T E N B A N K w ä h l e n.	
'd b H A P E C C o n t e n t S	

B e s c h r e i b u n g	Bild / Arbeitsmittel
t o r e ' a l s ' N a m e ' e i n t r a g e n, ' M i c r o s o f t S Q L S e r v	

B
e
s
c
h
r
e
i
b
u
n
g

Bild / Arbeitsmittel

5

e
r-
D
a
t
e
n
b
a
n
k'
a
l
s
T
y
p
p
a
u
s
w
ä
h
l
e
n
u
n
d
O
K

Name	Wert
Berichtsausgaben in einem Dateisyste...	Falsch
Erweiterte Eigenschaften	<Klicken Sie auf die Schaltfläche zum Bearbeiten>

A dialog box titled 'Neue Ressource - Datenbank' is open, with the following fields:

- Name: dbHAPECCContentStore
- Typ (Gruppe): Microsoft SQL Server-Datenbank

Buttons for 'OK' and 'Abbrechen' are visible. Below the dialog, a yellow box contains the following text:

Definiert eine Komponente, die sowohl Inhalte als auch Sicherheitsrichtlinien verwaltet.
Content Manager muss in der Lage sein, zu einer externen Datenbank, die den Inhalt speichert, eine Verbindung herzustellen.

B e s c h r e i b u n g	Bild / Arbeitsmittel
kl ic k e n.	
D a t e n b a n k a n m e l d u n g (D a t e n b a n k s	

B
e
s
c
h
r
e
i
b
u
n
g

Bild / Arbeitsmittel

e
r
v
e
r,
L
o
g
n
u
n
d
D
a
t
e
n
b
a
n
k
n
a
m
e
)
k
o
n
f
i
g
u

Name	Wert
Typ	Microsoft SQL Server-Datenbank
* Datenbanksver mit Portnummer ode...	localhost: 1433
* Benutzer-ID und Kennwort	*****
* Datenbankname	dbHAPECContentStore
SSL-Verschlüsselung aktiviert	Falsch
Erweiterte Eigenschaften	<Klicken Sie auf die Schaltfläche zum Bearbeiten>

Below the table, a yellow box contains the following text:

Definiert eine Gruppe von Eigenschaften, mit der eine vorhandene Datenbank gesucht werden kann.
Stellen Sie sicher, dass die Datenbank bereits vorhanden ist.

B e s c h r e i b u n g	Bild / Arbeitsmittel
ri e r e n.	
U n t e r · D a t e n z u g r i f f · > C o n t e n t M a n	

B
e
s
c
h
r
e
i
b
u
n
g

Bild / Arbeitsmittel

a
g
e
r
-
>
d
b
H
A
P
E
C
o
n
t
e
n
t
S
t
o
r
e
r
e
c
h
t
s
k
l
i
c
k

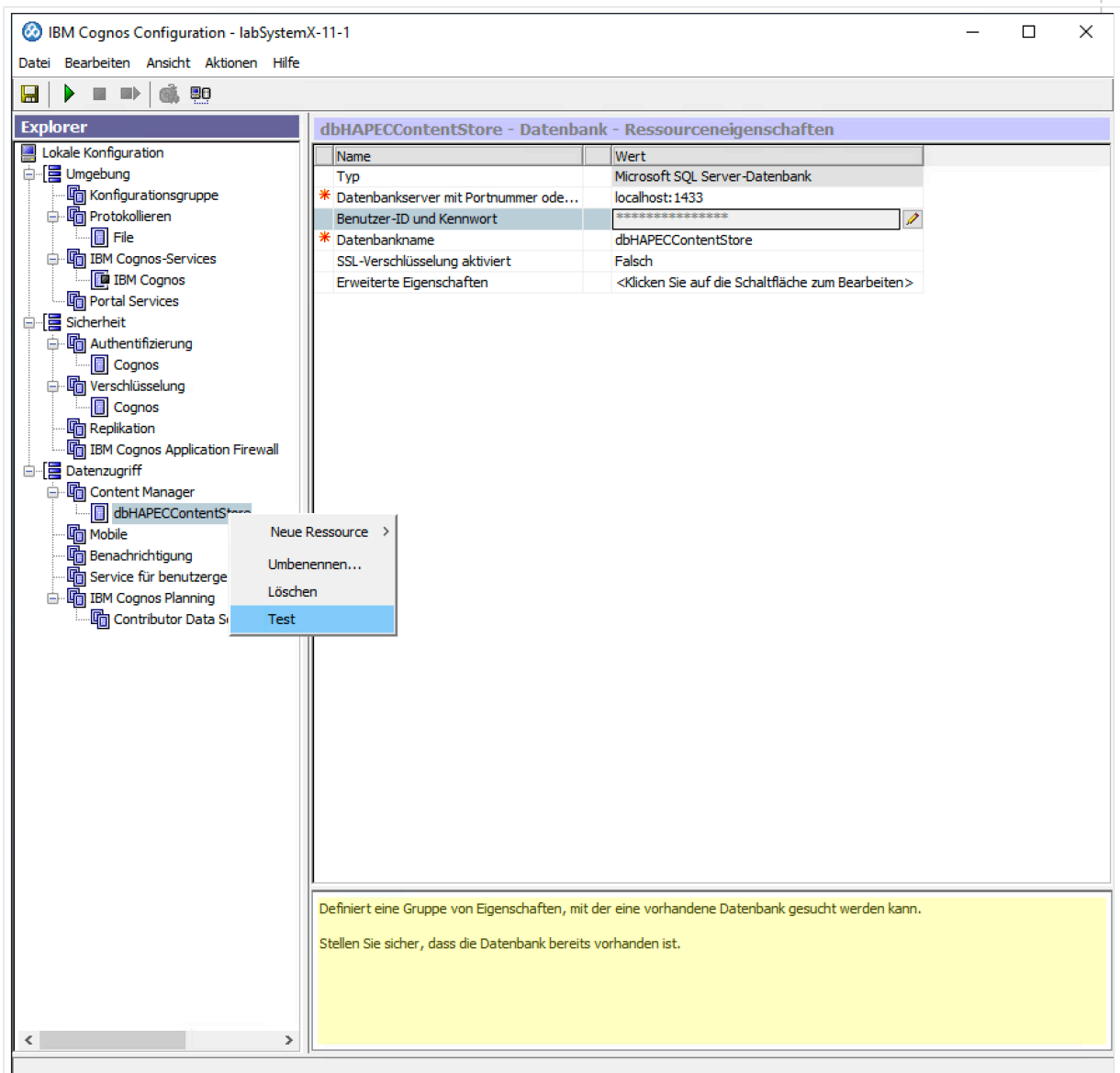

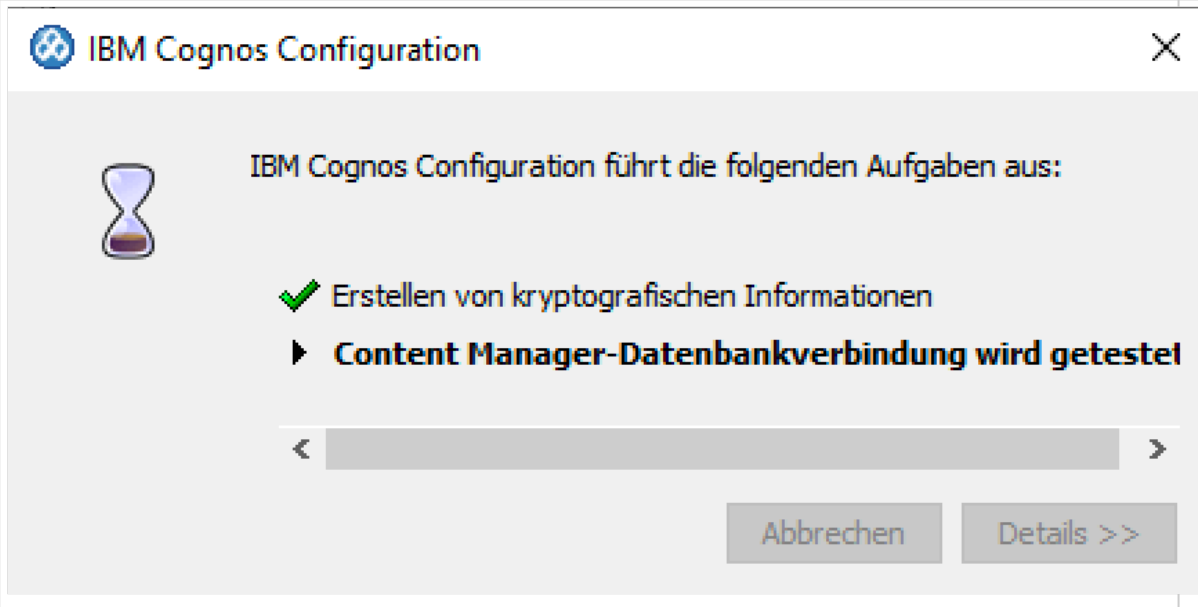
B e s c h r e i b u n g	Bild / Arbeitsmittel
e n u n d T E S T w ä h l e n.	
T e s t w i r d a u s g e f ü h r t ...	 <p>The screenshot shows a dialog box titled "IBM Cognos Configuration" with a close button (X) in the top right corner. On the left side of the dialog is an hourglass icon. The main text reads "IBM Cognos Configuration führt die folgenden Aufgaben aus:". Below this, there is a list of tasks: a green checkmark followed by "Erstellen von kryptografischen Informationen", and a right-pointing arrow followed by "Content Manager-Datenbankverbindung wird getestet". Below the list is a horizontal scrollbar. At the bottom right of the dialog are two buttons: "Abbrechen" and "Details >>".</p>
N	

B
e
s
c
h
r
e
i
b
u
n
g

Bild / Arbeitsmittel

a
c
h
e
r
f
o
l
g
r
e
i
c
h
e
m
T
e
s
t
e
n
S
C
H
L
I
E
ß
E
N
k
l
i
c
k
e
n.

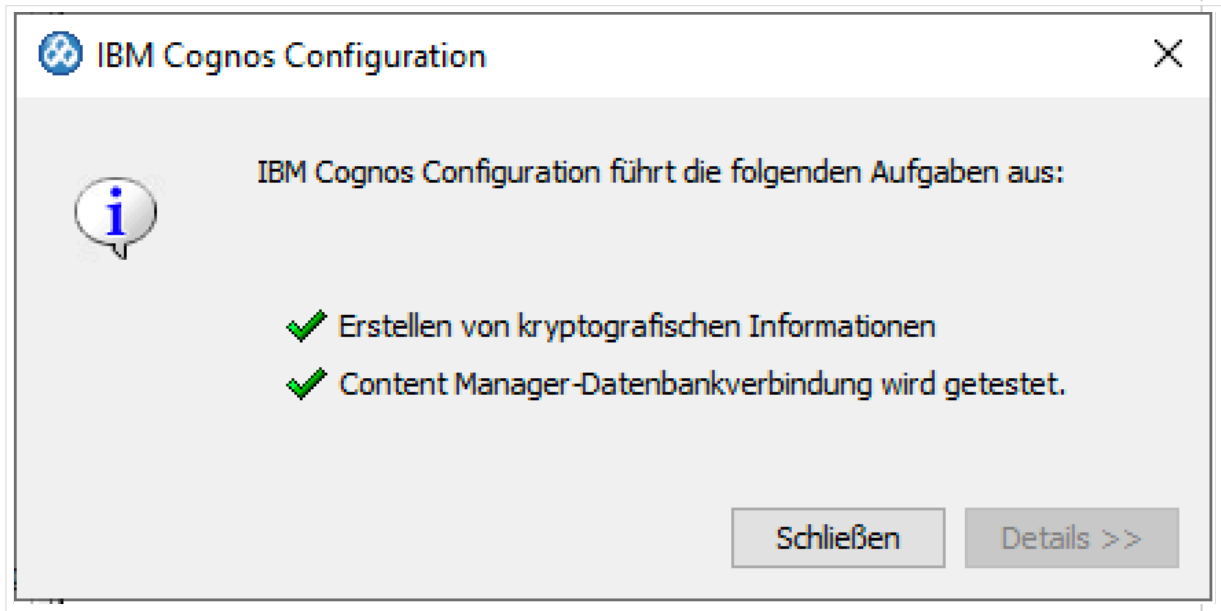

B
e
s
c
h
r
e
i
b
u
n
g

Bild / Arbeitsmittel

S
P
E
I
C
H
E
R
E
N
K
l
i
c
k
e
n.

Name	Wert
Typ	Microsoft SQL Server-Datenbank
* Datenbankserver mit Portnummer ode...	localhost:1433
Benutzer-ID und Kennwort	*****
* Datenbankname	dbHAPECCContentStore
SSL-Verschlüsselung aktiviert	Falsch
Erweiterte Eigenschaften	<Klicken Sie auf die Schaltfläche zum Bearbeiten>

Below the table, a yellow box contains the following text:

Definiert eine Gruppe von Eigenschaften, mit der eine vorhandene Datenbank gesucht werden kann.
Stellen Sie sicher, dass die Datenbank bereits vorhanden ist.

N
a
c
h
e
r
f
o
l
g

B
e
s
c
h
r
e
i
b
u
n
g

Bild / Arbeitsmittel

1
1

r
e
i
c
h
e
m
S
p
e
i
c
h
e
r
n
S
C
H
L
I
E
ß
E
N
k
l
i
c
k
e
n.

IBM Cognos Configuration

IBM Cognos Configuration führt die folgenden Aufgaben aus:

- ✓ Überprüfen auf Fehler und Konfigurationsintegrität
- ✓ Erstellen von kryptografischen Informationen
- ✓ Überprüfen der Integrität der verschlüsselten Daten
- ✓ Überprüfen des Aktualisierungsstatus

Schließen Details >>

B
e
s
c
h
r
e
i
b
u
n
g

Bild / Arbeitsmittel

S
T
A
R
T
E
N
K
l
i
c
k
e
n.

Name	Wert
Typ	Microsoft SQL Server-Datenbank
* Datenbankserver mit Portnummer ode...	localhost:1433
Benutzer-ID und Kennwort	*****
* Datenbankname	dbHAPECCContentStore
SSL-Verschlüsselung aktiviert	Falsch
Erweiterte Eigenschaften	<Klicken Sie auf die Schaltfläche zum Bearbeiten>

Below the table, a yellow box contains the following text:

Definiert eine Gruppe von Eigenschaften, mit der eine vorhandene Datenbank gesucht werden kann.
Stellen Sie sicher, dass die Datenbank bereits vorhanden ist.

I
B
M
C
o
g
n
o

B
e
s
c
h
r
e
i
b
u
n
g

Bild / Arbeitsmittel

s
D
ie
n
s
t
w
i
r
d
g
e
s
t
a
r
t
e
t.
..
1
3
(
di
e
s
k
a
n
n
e
i
n
i
g
e
M
i
n
u
t
e

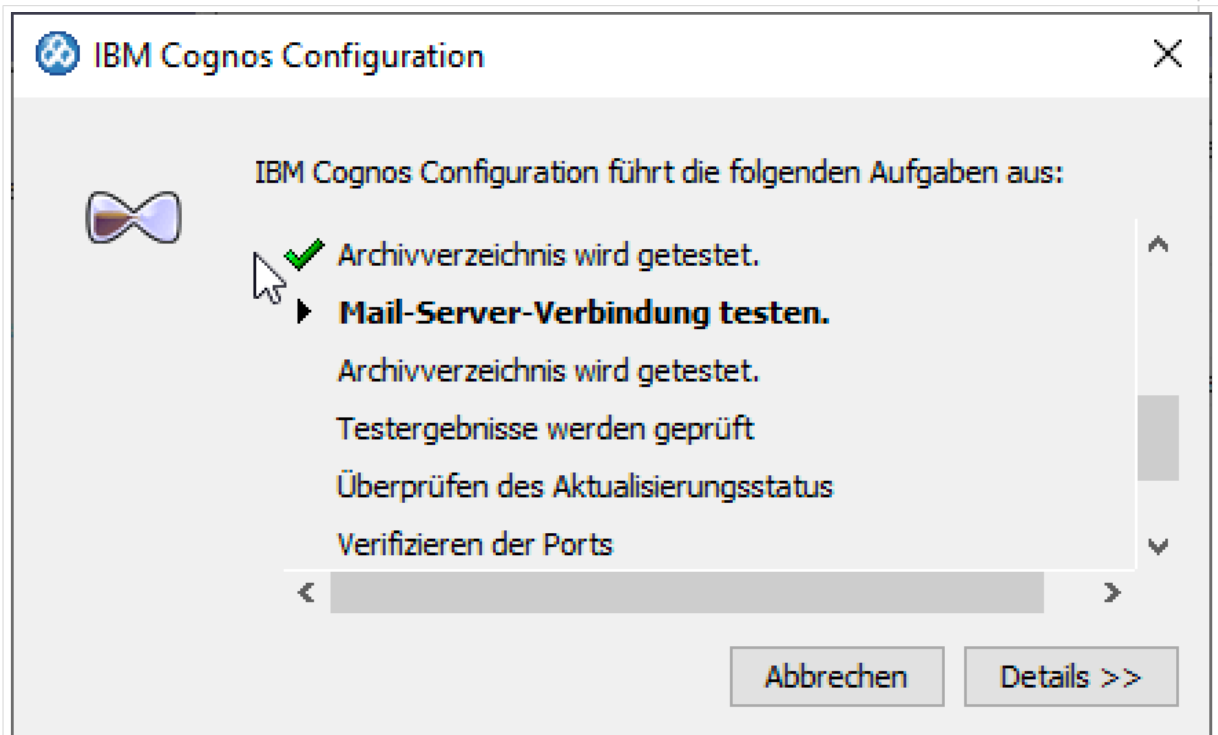

B e s c h r e i b u n g	Bild / Arbeitsmittel
n d a u e r n)	
F ü r w e i t e r e I n f o r	

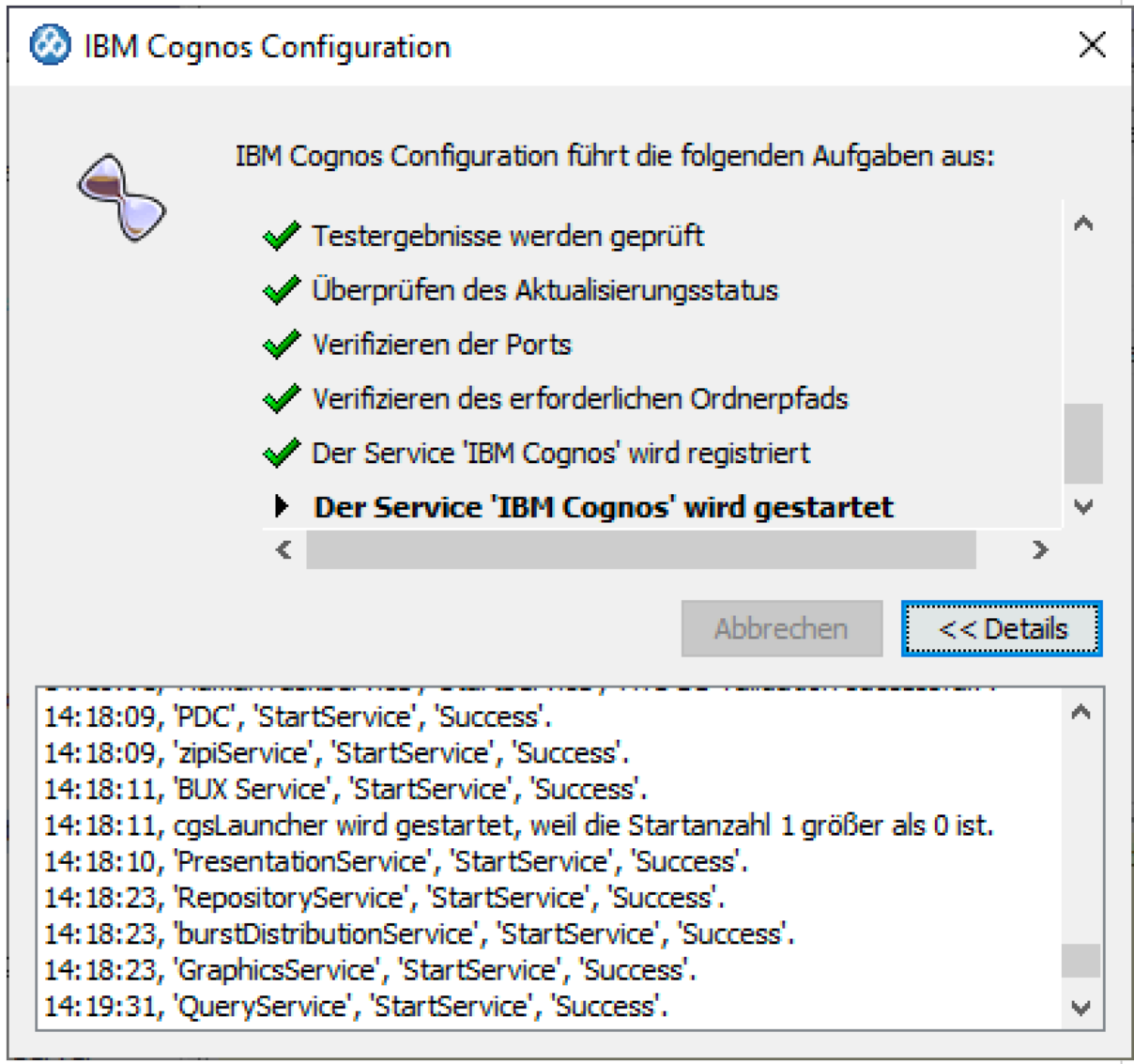
<p style="writing-mode: vertical-rl; transform: rotate(180deg);">Beschreibung</p>	<p>Bild / Arbeitsmittel</p>
<p>1 4 m a t i o n e n D E T A I L S k l i c k e n.</p>	 <p>The screenshot shows a window titled "IBM Cognos Configuration" with a close button (X) in the top right corner. On the left is a small icon of a pair of glasses. The main content area contains the text "IBM Cognos Configuration führt die folgenden Aufgaben aus:" followed by a list of tasks, each with a green checkmark:</p> <ul style="list-style-type: none"> ✓ Testergebnisse werden geprüft ✓ Überprüfen des Aktualisierungsstatus ✓ Verifizieren der Ports ✓ Verifizieren des erforderlichen Ordnerpfads ✓ Der Service 'IBM Cognos' wird registriert ▶ Der Service 'IBM Cognos' wird gestartet <p>Below the list are two buttons: "Abbrechen" (disabled) and "<< Details" (highlighted with a red dashed border). At the bottom is a scrollable log window with the following text:</p> <pre>14:18:09, 'PDC', 'StartService', 'Success'. 14:18:09, 'zipiService', 'StartService', 'Success'. 14:18:11, 'BUX Service', 'StartService', 'Success'. 14:18:11, cgsLauncher wird gestartet, weil die Startanzahl 1 größer als 0 ist. 14:18:10, 'PresentationService', 'StartService', 'Success'. 14:18:23, 'RepositoryService', 'StartService', 'Success'. 14:18:23, 'burstDistributionService', 'StartService', 'Success'. 14:18:23, 'GraphicsService', 'StartService', 'Success'. 14:19:31, 'QueryService', 'StartService', 'Success'.</pre>
<p>N a</p>	

B
e
s
c
h
r
e
i
b
u
n
g

Bild / Arbeitsmittel

c
h
e
r
f
o
l
g
r
e
i
c
h
e
m
S
t
a
r
t
e
n
d
e
s
D
i
e
n
s
t
e
s
S
C
H
L
I
E
ß

1
5

- ✓ Überprüfen auf Fehler und Konfigurationsintegrität
- ✓ Überprüfen des Aktualisierungsstatus
- ✓ Verifizieren der Ports
- ✓ Verifizieren des erforderlichen Ordnerpfads
- ✓ Der Service 'IBM Cognos' wird gestartet

At the bottom right of the dialog are two buttons: "Schließen" and "<< Details". Below the buttons is a scrollable log area containing the following text:

```
14:51:08, 'MetadataService', 'StartService', 'Success'.
14:51:08, 'HumanTaskService', 'StartService', 'Success'.
14:51:08, 'JobService', 'StartService', 'Success'.
14:51:08, 'MonitorService', 'StartService', 'Success'.
14:51:08, 'EventService', 'StartService', 'Success'.
14:51:08, 'AgentService', 'StartService', 'Success'.
14:51:08, 'AnnotationService', 'StartService', 'Success'.
14:51:10, 'CPS Producer Registration Service', 'StartService', 'Success'.
14:51:11, 'Dispatcher', 'Start', 'Success'.
```

B e s c h r e i b u n g	Bild / Arbeitsmittel
E N k l i c k e n.	
Z u m T e s t e n d i e , G a t e w a y- U R l' k o 1 6	

B
e
s
c
h
r
e
i
b
u
n
g

Bild / Arbeitsmittel

pi
e
r
e
n.
..

Name	Wert
Bereitstellungsdateiposition	../deployment
Datendateien-Verzeichnis	../data
* Zuordnungsdateiposition	../maps
Temporäre Dateien - Verzeichnis	../temp
Temporäre Dateien verschlüsseln?	Falsch
* Formatangabendatei-Verzeichnis	../configuration/cogformat.xml
Sortierpuffergröße in MB	32
IP-Version für die Auflösung des Hostn...	IPv4-Adressen verwenden
Gateway-Einstellungen	
* Gateway-URI	http://reporting-server.firma.local:9300/bi/v1/disp
Gateway-Namespace	
Content Manager-sAMAccountName	
Namespace überschreiben zulassen?	Falsch
* Dispatcher-URIs für das Gateway	http://reporting-server.firma.local:9300/bi/v1/disp
* Steuerungs-URI für Gateway	http://reporting-server.firma.local:80/ibmcognos...
Dispatcher-Einstellungen	

Gibt die URI zum Gateway an.
Verwenden Sie das HTTPS- oder das HTTP-Protokoll, um jeweils SSL- oder Nicht-SSL-Kommunikation auszuwählen. Der Hostname der Gateway-URI muss von 'localhost' in eine IP-Adresse oder einen Netzhostenamen geändert werden.

Prüft, ob der IBM Cognos-Service ausgeführt wird...

...

B
e
s
c
h
r
e
i
b
u
n
g

Bild / Arbeitsmittel

1
7

u
n
d
i
m
B
r
o
w
s
e
r
a
u
f
r
u
f
e
n.

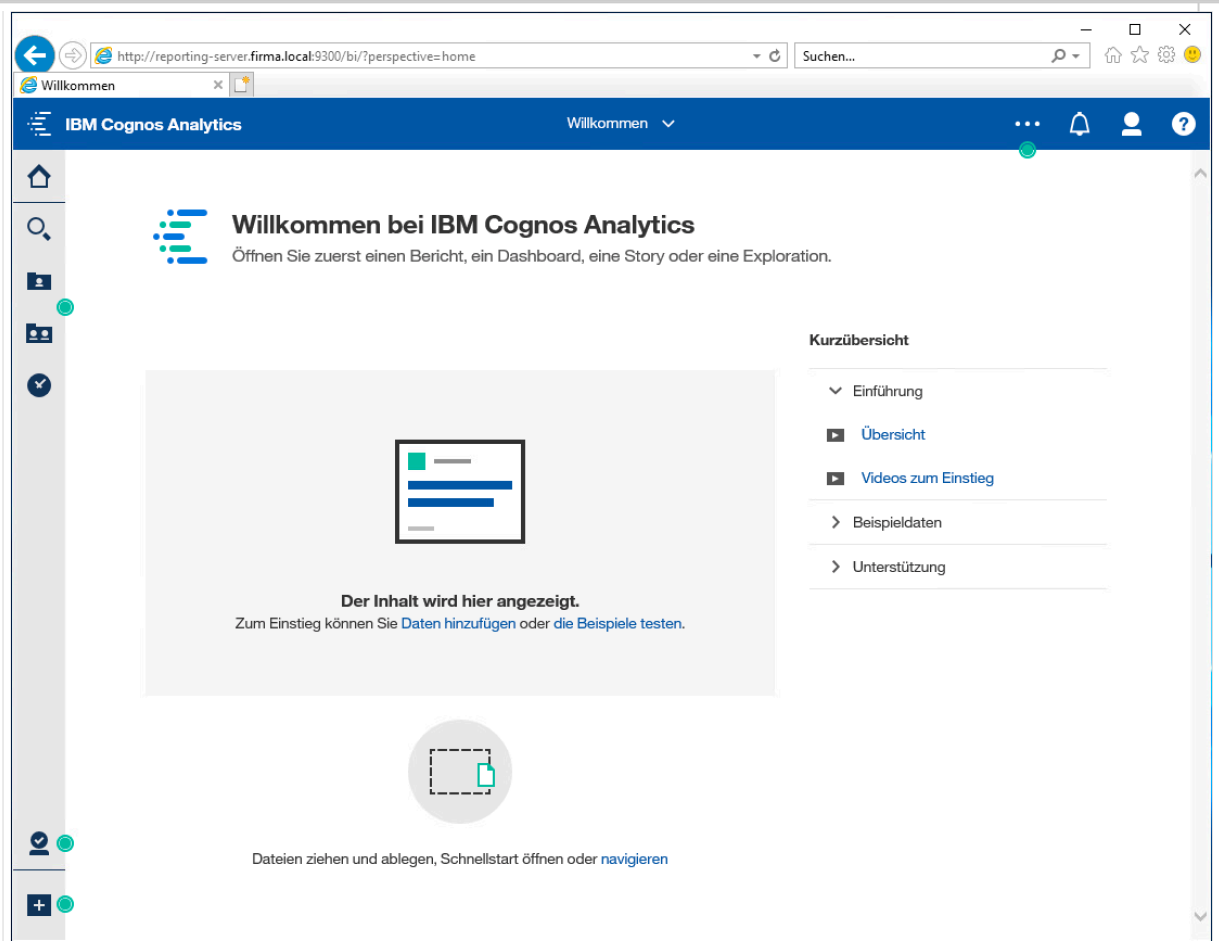

Weitere Vorgehensweise

- [System X Konfiguration Lizenzrollen](#)